

Stralcio PUC VIGENTE ASSETTO URBANISTICO: TAV 38 - AMBITO AC-IU

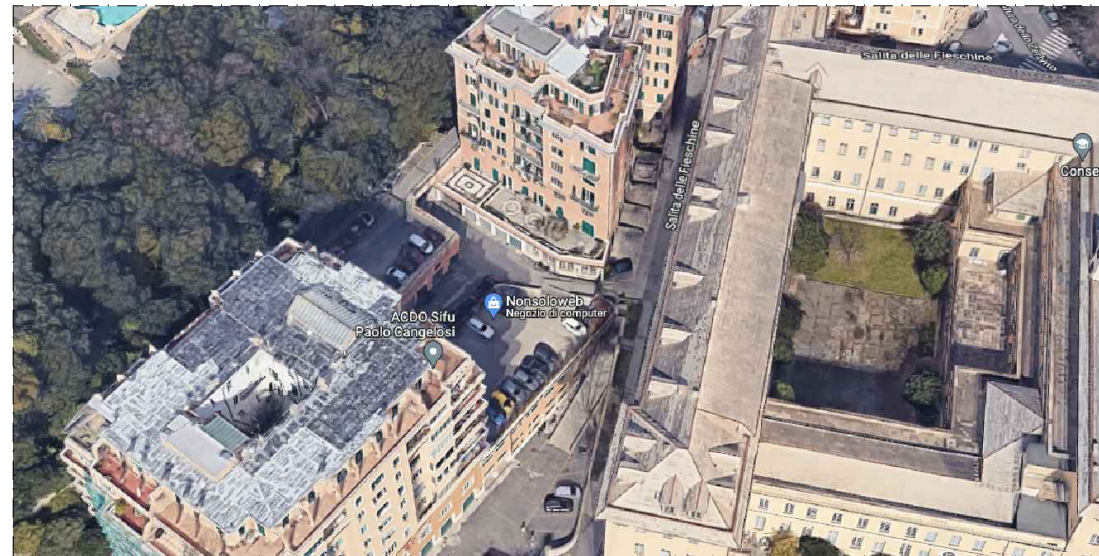

VISTA PROSPETTICA

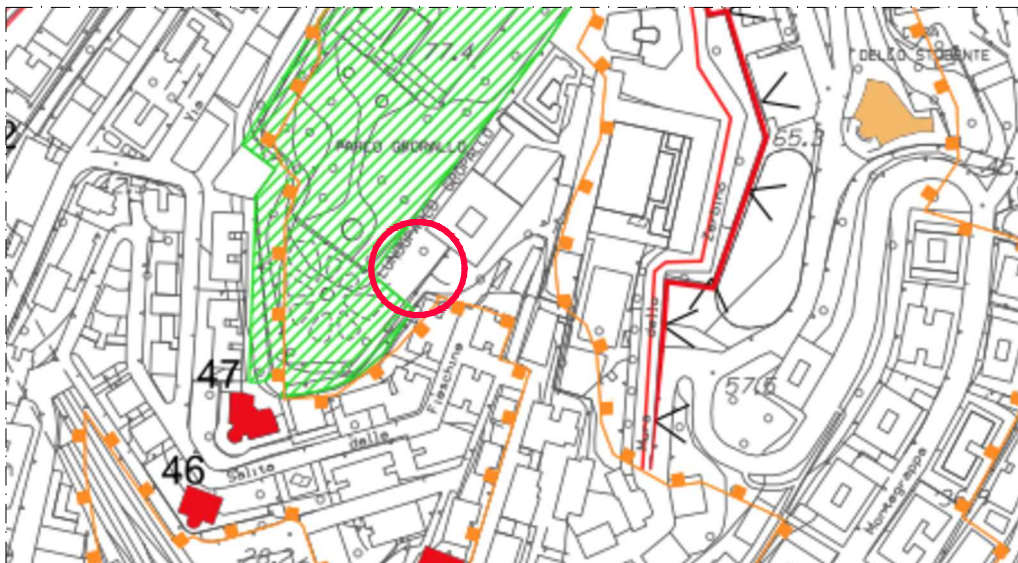

Stralcio PUC VIGENTE LIVELLO PAESAGGISTICO PUNTUALE - TAV 38



Stralcio PUC VIGENTE COMPONENTE GEOLOGICA - TAV 38

oggetto :
FALLIMENTO IMMOBILIARE N.F.25/2021 - LOTTO n. 3

localizzazione:
Via Romana di Quarto, Civ. 44R e 30AR - Genova

Curatore fallimentare: Dott. Massimo Nucci
Giudice Delegato: Dott. Pietro Spera

oggetto della tavola:
COROGRAFIA: VISTA PROSPETTICA, ZERBINO, COMPONENTE GEOLOGICA

perito:

ARCH. BARBARA VOLPATO

Via Pisa 9/9, 16146 - GE
tel. 338/9531024
e-mail: volpato.barbara69@gmail.com

ALL.06

scala:
1:5000

data:
20 Ottobre 2022