



REGIONE AUTONOMA TRENINO-ALTO ADIGE
(D.P.R. 31 luglio 1978, n. 569)

NUOVO CATASTO EDILIZIO URBANO
(R. Decreto Legge 13 aprile 1939, n. 652)

L. 1.000

Mod. Am (C.E.U.)

N. d'ord.
N. fogli

Planimetria (*) dell'immobile situato nel Comune di Via N.

allegata alla dichiarazione presentata all'Ufficio catasto di Ufficio tavolare di

C.C. MARCO F.M. 4 P.Ed. 488 Sub. 13 P.T. P.M. 13

Rilievo (*) in conformità allo stato reale

Compilato dal GEOMETRA PIERLUIGI LAEZZA
(Titolo, Nome e Cognome del Tecnico)
Iscritto all'Albo DEI GEOMETRI della Prov. di TRENTO
Data Timbro e firma *Pierluigi Laezza*



SPAZIO RISERVATO ALL'UFFICIO CATASTO
Subalterni controllati in data
Il Tecnico Catastale
Mod. 97 n. 1965 P.C. imp. 821 Cat. Cl.

ESTRATTO DI MAPPA

C.C. MARCO F.M. 4 SCALA 1:2880

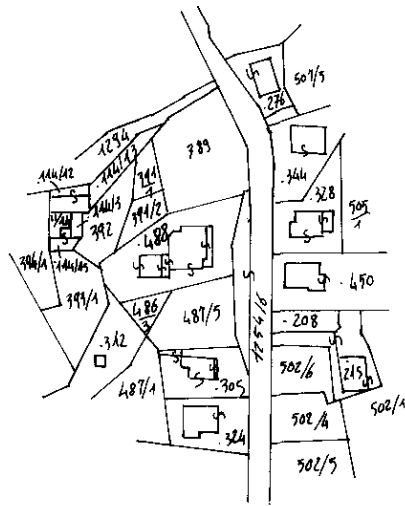

PRIMO PIANO SOTTOSTRADA

H. = 4.10 - 3.30

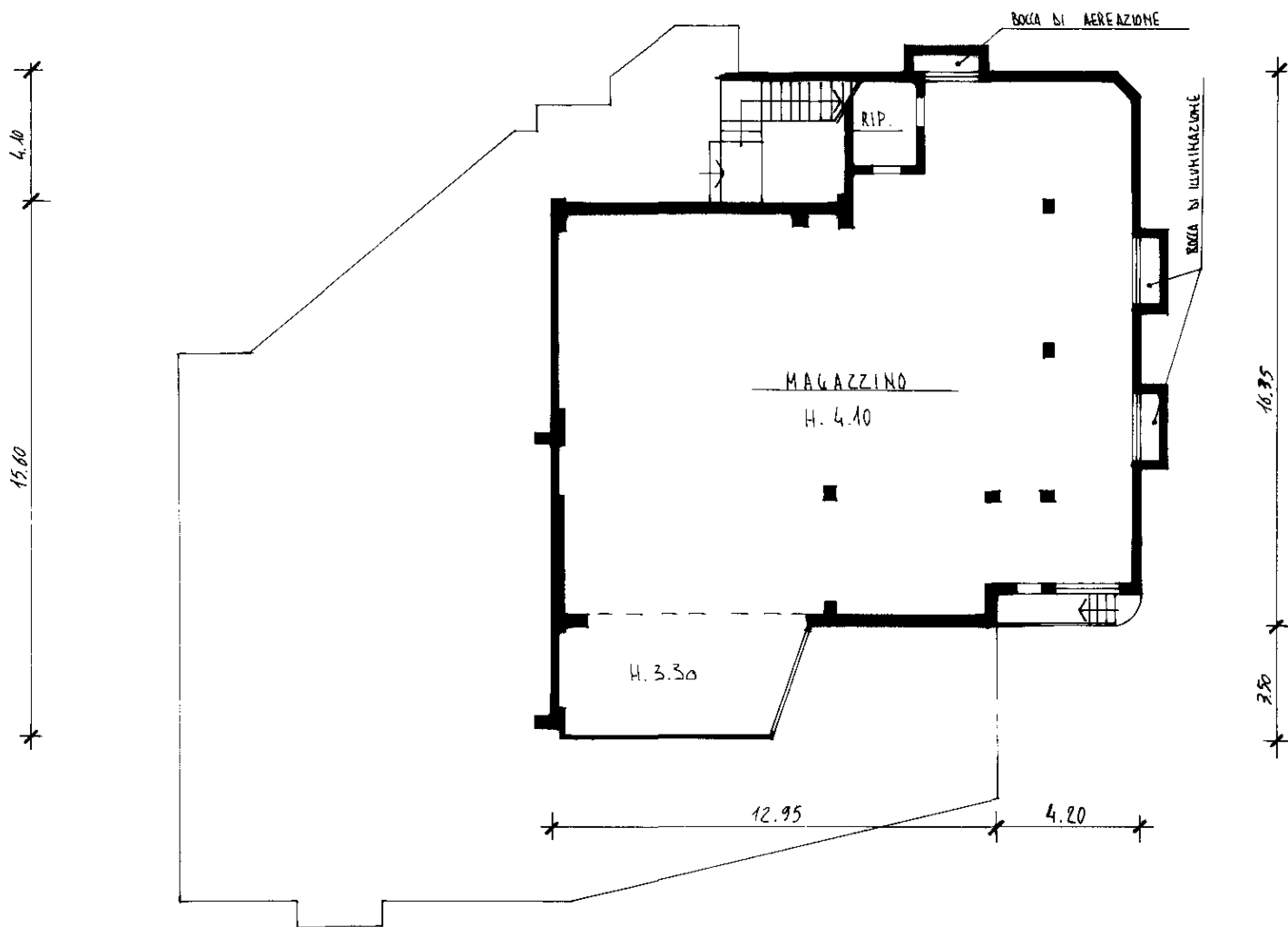

(*) Indicare le principali misure esterne

RIPRODUZIONE VIETATA

orientamento



SCALA 1:200

Ufficio del Catasto di Rovereto - Data rilascio: 22-11-2022 - Operatore: ZNCPRZ_Y - Totale schede: 1

C.C.: 215 - P. ed.: 488 - Sub.: 13 - PM: 13

Prot. 1965/92.000.1992 - Data pres.: 16-07-1992 - Formato: A3 (297 x 420) - Fatt. scala: 1:1