

MODULARIO
a.r.f. n. 497



MINISTERO DELLE FINANZE
DIPARTIMENTO DEL TERRITORIO
CATASTO EDILIZIO URBANO (RDL 13-4-1939, n. 652)

MOD. BN (CE)

LIRE
200

Planimetria di u.i.u. in Comune di VICENZA via VERONA civ. 35

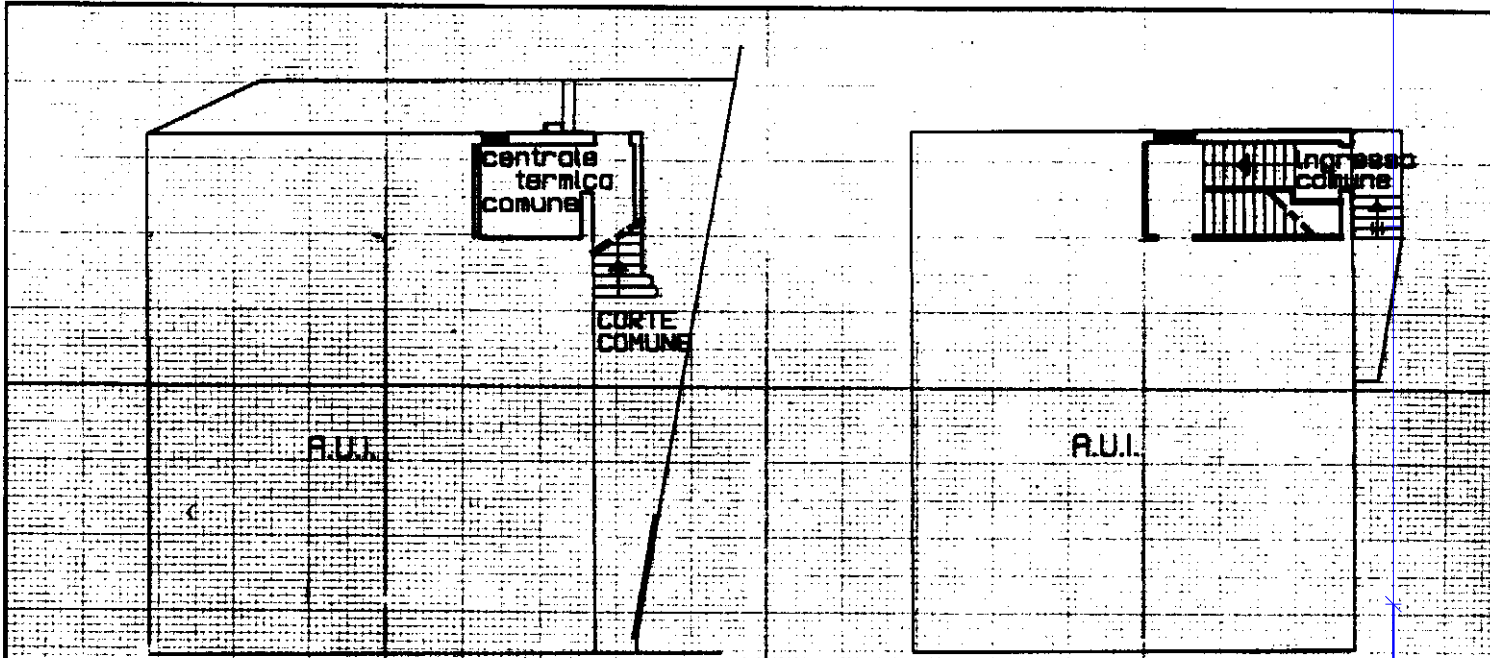

PIANO TERRA
Hm: 2.40

PIANO PRIMO

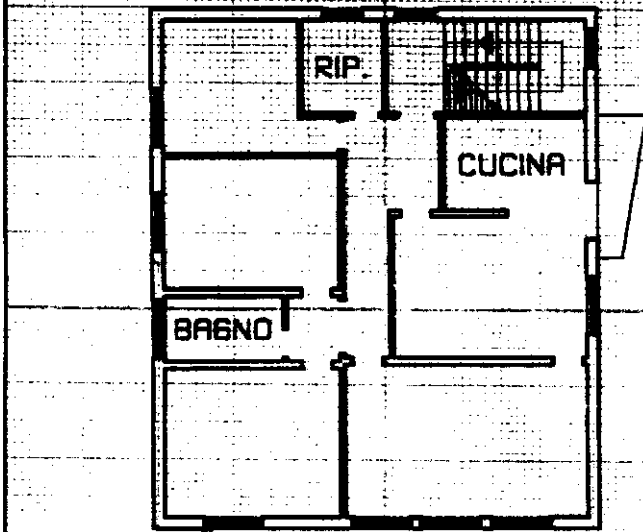

PIANO SECONDO
H: 3.00

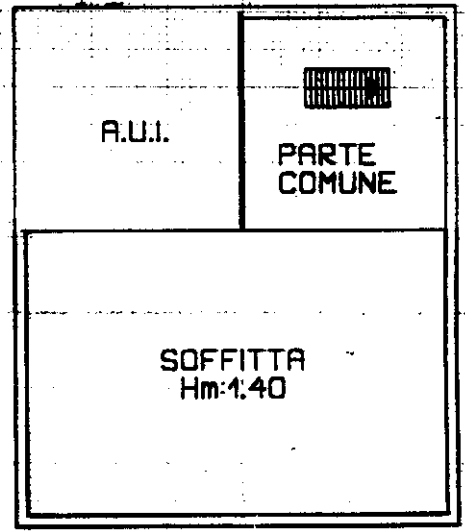

PIANO TERZO

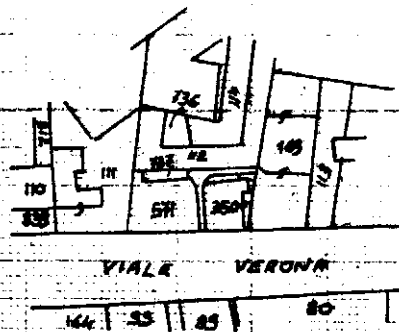

ORIENTAMENTO

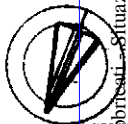

SCALA DI

Dichiarazione di N.C.
Denuncia di variazione

Compilata dal geom. VALLORTIGARA LUCA
(Titolo, cognome e nome)

RISERVATO ALL'UFFICIO

Ultima planimetria in atti
Data presentazione: 04/07/2001 - Data: 23/02/2024
Totale schede: 1 - Formato di acquisizione: A4(210x297)
n. 350 sub. 3

iscritto all'albo dei GEOMETRI
della provincia di VICENZA (210x297) 242
data 26 GIU. 2001



Catasto del Fabbricato - Situazione al 23/02/2024 - Comune di VICENZA (L.840) - < Foglio 45 - Particella 350 - Subalterno 3 -
Firmato Da: MLTMDL68D02A703M Da: ARUBAPEC S.P.A. NG CA 3 Serial#: 7995cfd082a310727092b1e0431925f89