

TRIBUNALE di NAPOLI

QUINTA SEZIONE CIVILE

ESPROPRIAZIONI IMMOBILIARI

PROCEDURA ESECUTIVA N. 1435/10

G.E. dott. FRANCESCO ABETE

CREDITORE PROCEDENTE



DEBITORE ESECUTATO



CONSULENZA TECNICA d'UFFICIO

ELABORATO GRAFICO

IMMOBILE DUE LOTTO DUE

COMUNE DI CARDITO

SEZ. U - FG. 7 - PART. 133 - SUB 17

VIA NUOVA BELVEDERE, 20

SCALA -----

PIANO TERRA

INTERNO NON CENSITO

RAPPORTO 1 : 100

DICEMBRE 2011

AGGIORNAMENTO

andrea casillo - studio di consulenza tecnica, via calvanese, 68 ex 50, 80021 afragola

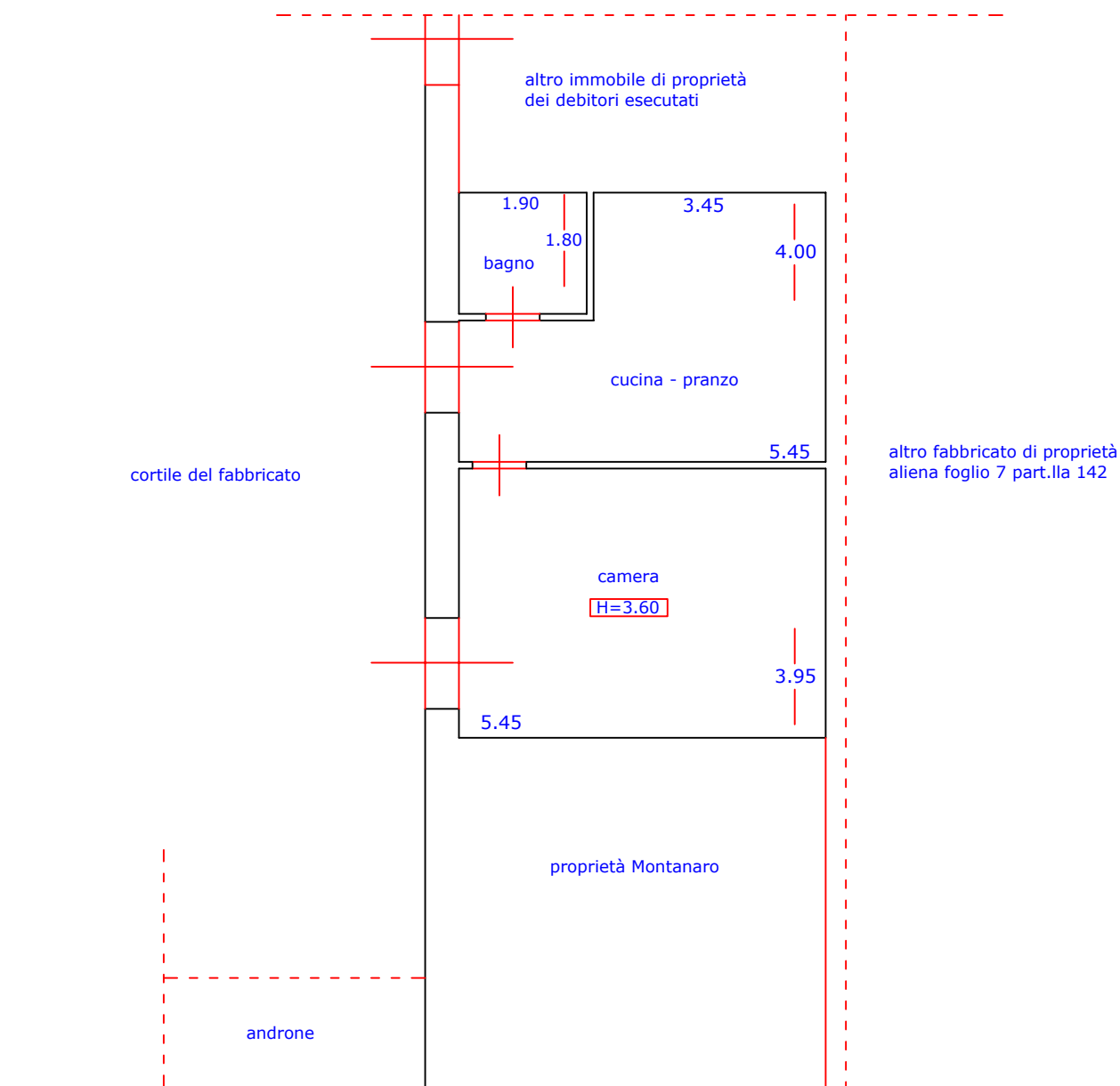

NORD

