



TRIBUNALE ORDINARIO - UDINE

ESPROPRIAZIONI IMMOBILIARI

129/2023

PROCEDURA PROMOSSA DA:

***** DATO OSCURATO *****

DEBITORE:

***** DATO OSCURATO *****

GIUDICE:

DR. Francesco Venier

CUSTODE:

COVEG s.p.a.

PERIZIA FOTOGRAFICA

LOTTO 1

PASIAN DI PRATO

TECNICO INCARICATO:

geom. Ugolina Toma

CF: TMOGLN68D61L195Z

con studio in TOLMEZZO (UD) VIA DELLA COOPERATIVA 11

telefono: 043341261

fax: 043341261

email: ugotinatoma13@gmail.com

PEC: ugotina.toma@geopec.it

ESTERNI



CORTILE SUB 3



SUB 3
(PORTICO SOTTO
TERRAZZO E
CORTILE)





SCALE ESTERNE



Cover

INGRESSO SU VIA PUBBLICA

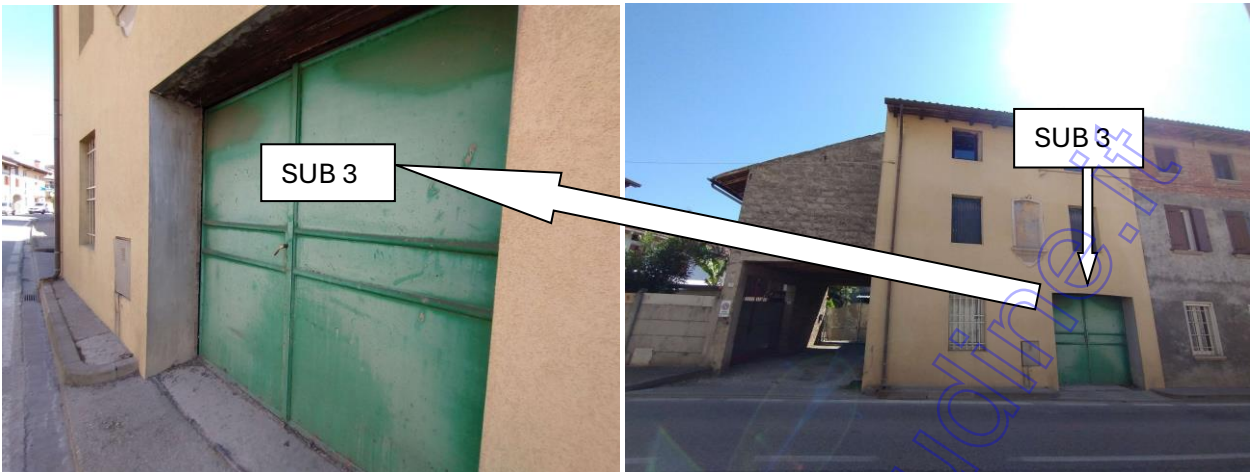

TERRAZZO 1 PIANO

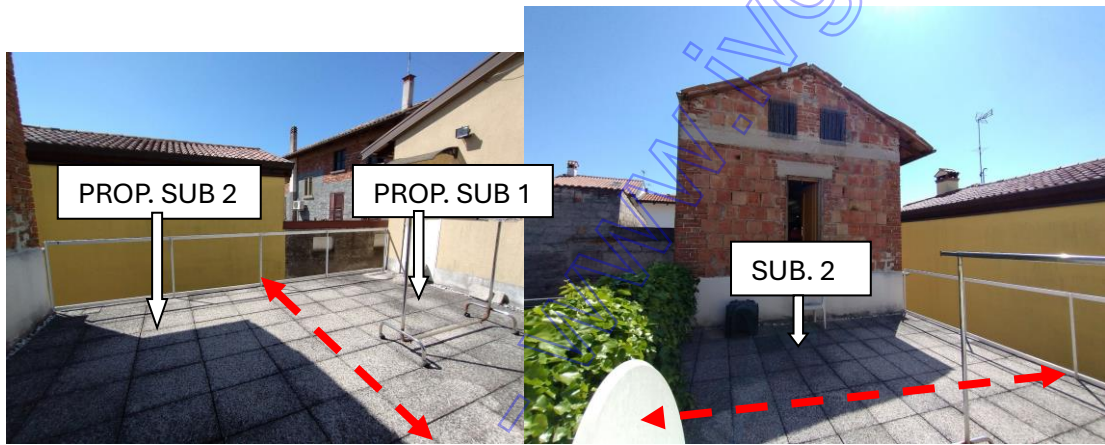

INTERNI

PIANO TERRA



PRIMO PIANO

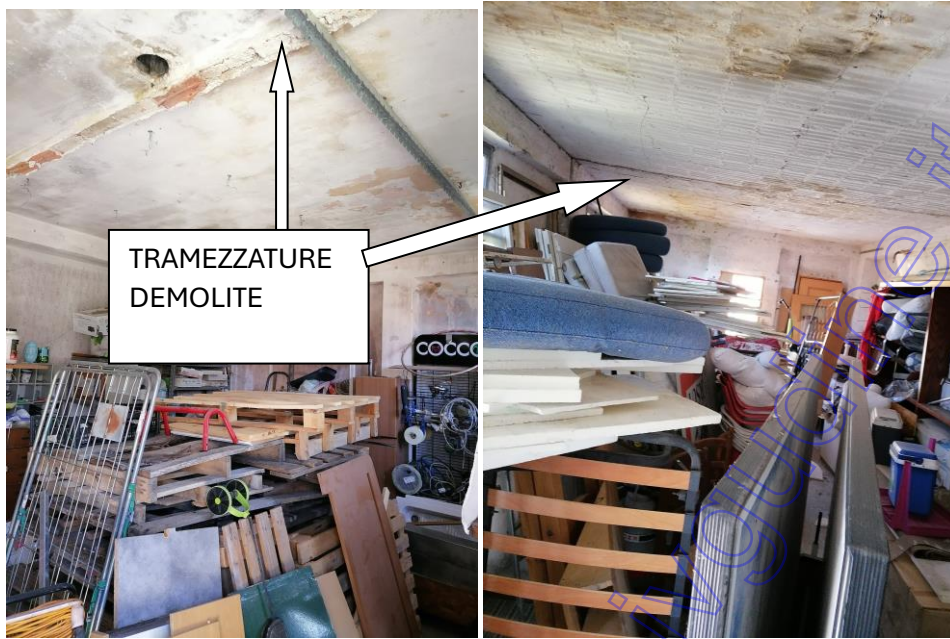

SOFFITTA MORTA E SOTTOTETTO



Coveg S.p.A. - WWW.COVEG.IT

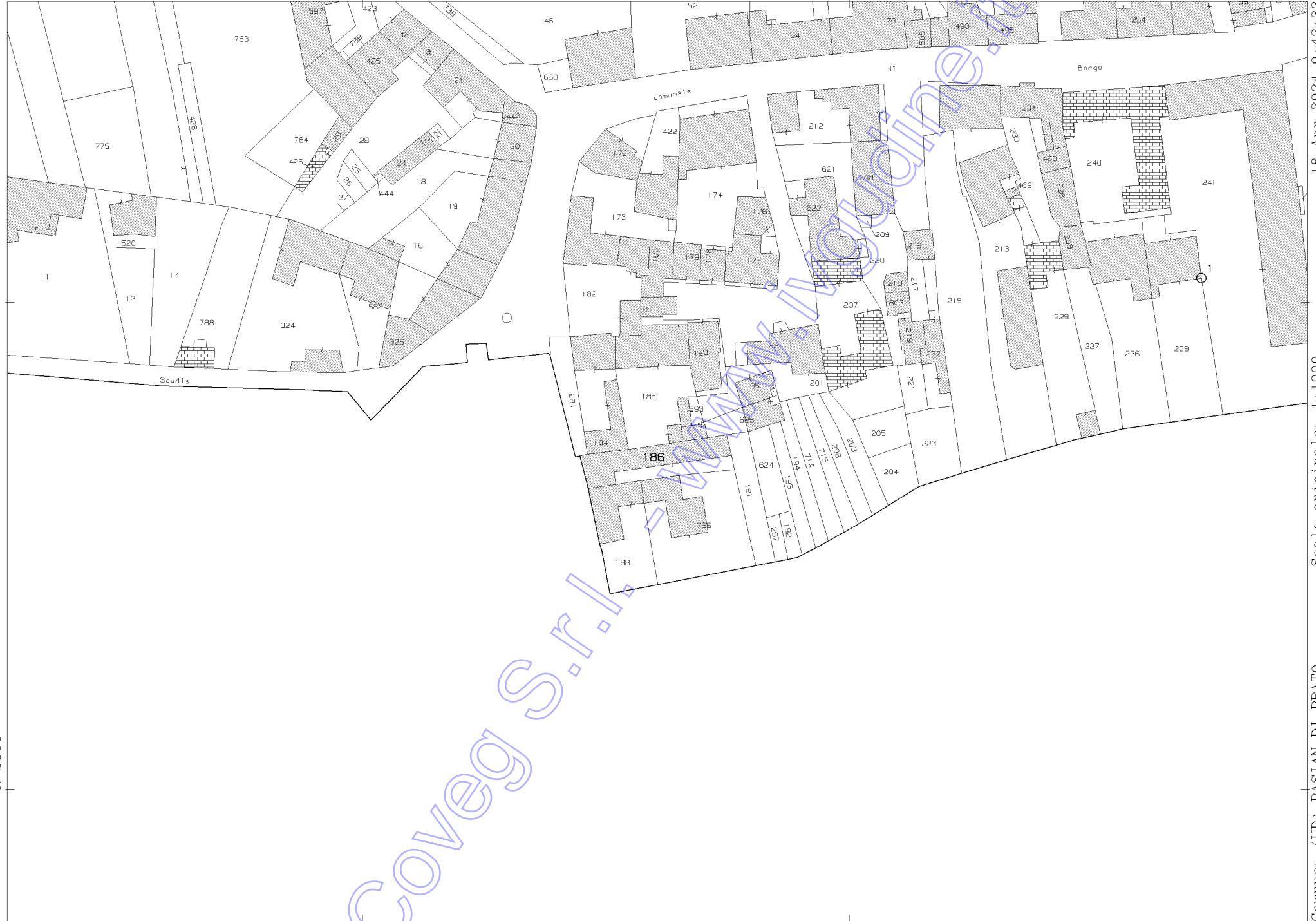

N=2100

E=100

1 Particella: 186

Comune: (UD) FASIAN DI PRATO Scala originale: 1:1000
Foglio: 2 Dimensione cornice: 267.000 x 189.000 metri Protocollo pratica T62689/2024 18-Apr-2024 9:42:33



Coveg S.r.l. - www.wm.com.it

ACCERTAMENTO DELLA PROPRIETÀ IMMOBILIARE URBANA ELENCO DEI SUBALTERNI ASSEGNATI

Comune PASIAN DI PRATO	Sezione	Foglio 2	Particella 186	Tipo mappale	del:
---------------------------	---------	-------------	-------------------	--------------	------

Sub	UBICAZIONE via/piazza	n.civ	Piani	Scala	Int	DESCRIZIONE
						Immobile Soppresso
1	VIA PASIANO	11	2 - T-1			ABITAZIONI DI TIPO ECONOMICO
2	VIA PASIANO	11	T-1			MAGAZZINI E LOCALI DI DEPOSITO
3	VIA PASIANO	10	T			Bene comune non censibile

Visura telematica

Coveg S.r.l. - WWW.WAGUCLINE.IT

Agenzia del Territorio
CATASTO FABBRICATI
Ufficio Provinciale di
Udine

ELABORATO PLANIMETRICO	
Compilato da: La Pietra Roberto	
Iscritto all'albo: Geometri	
Prov. Udine	N. 2277

Comune di Pasian Di Prato	Protocollo n. UD0248917 del 24/11/2005
Sezione: Foglio: 2 Particella: 186	Tipo Mappale n. del

Dimostrazione grafica dei subalterni Scala 1 : 500

PIANO TERRA

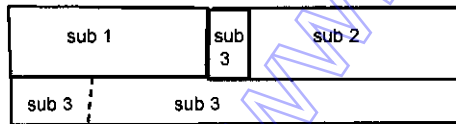

PIANO PRIMO



PIANO SECONDO

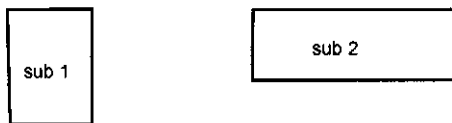

Ultima planimetria in atti

**Agenzia del Territorio
CATASTO FABBRICATI
Ufficio Provinciale di
Udine**

Dichiarazione protocollo n. UD0248917 del 24/11/2005

Planimetria di u.i.u. in Comune di Pasian Di Prato

Via Pasiano

civ. 11

Identificativi Catastali:

Sezione:
Foglio: 2
Particella: 186
Subalterno: 2

Compilata da:

La Pietra Roberto

Iscritto all'albo:
Geometri

Prov. Udine

N. 2277

Scheda n. 1

Scala 1:200

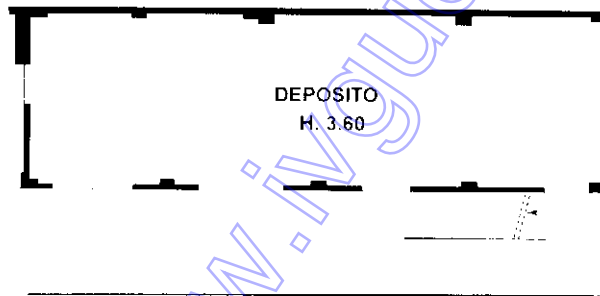

PIANO TERRA

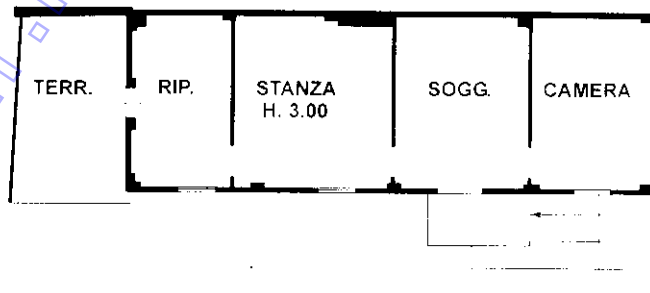

PIANO PRIMO

NORD



Coveg S.r.l. - www.inquadrine.it

Catasto dei Fabbricati - Situazione al 18/04/2024 - Comune di PASIAN DI PRATO(G352) - < Foglio 2 - Particella 186 - Subalterno 2 >
VIA PASIANO n. 11 Piano T-1

Ultima planimetria in atti