



13-Ago-2024 11:21:43  
Proclito pratica T64045/2024

Scala originale: 1:2000  
Dimensione cornice: 776 000 x 552 000 metri

Comune: (VE) VENEZIA/E  
Foglio: 140

B2

Compilata da:  
Iusuf Dirie Dirie  
Iscritto all'albo:  
Ingegneri  
Prov. Venezia  
N. 15

Identificativi Catastali:  
Sezione: ME  
Foglio: 19  
Particella: 644  
Subalterno:

Dichiarazione protocollo n. VE0055537 del 24/02/2011  
Planimetria di u.i.u. in Comune di Venezia - Mestre  
Via Antonio Rossetto (mestre)  
civ. 5

Agenzia del Territorio  
**CATASTO FABBRICATI**  
Ufficio provinciale di  
Venezia

Scala 1: 200

n. 1

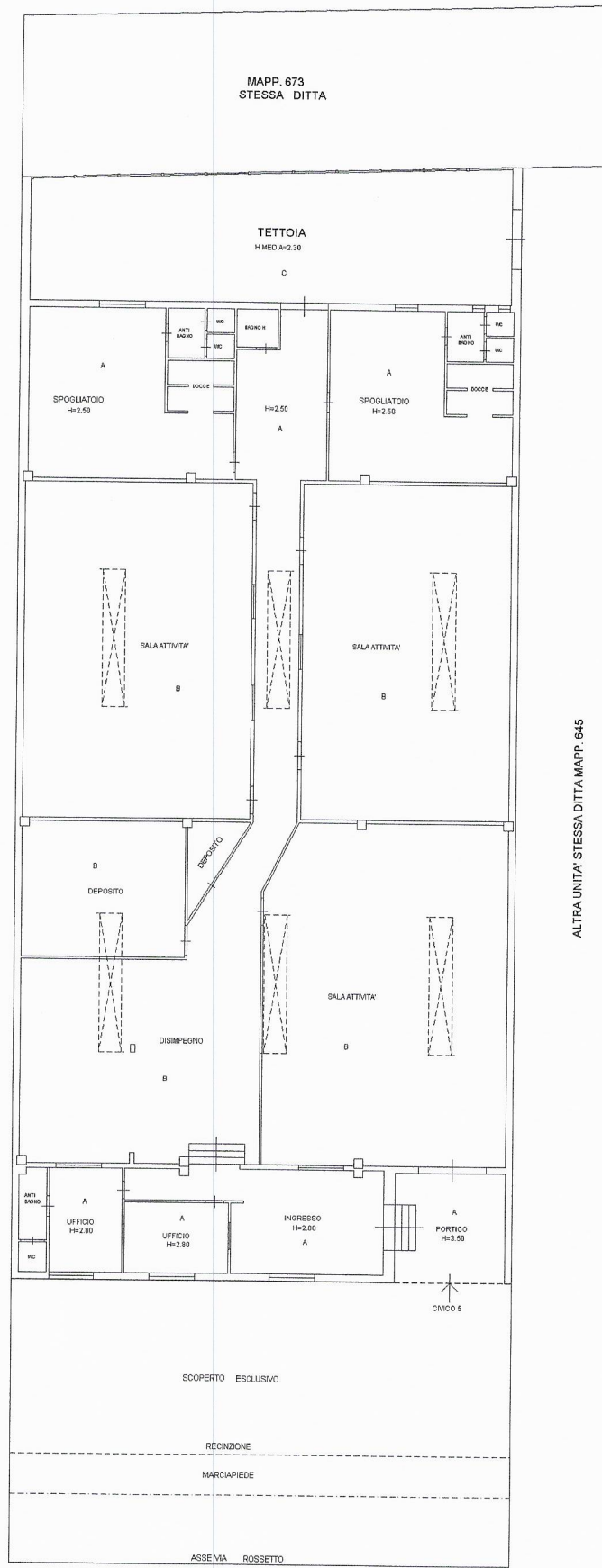

ALTRA UNITA' STESSA DITTA MAPP. 645

PIANO TERRA  
H=8.50

Catasto dei Fabbricati - Situazione al 11/06/2024 - Comune di VENEZIA (L.736) - < Foglio 140 - Particella 644 - Subalterno 1  
VIA ANTONIO ROSSETTO n. 5 Piano I