



**Agenzia delle Entrate  
CATASTO FABBRICATI  
Ufficio Provinciale di  
Torino**

Dichiarazione protocollo n. TO0498465 del 29/11/2013

Planimetria di u.i.u. in Comune di Torino

Via Reiss Romoli Guglielmo

civ. 256

Identificativi Catastali:

Sezione:

Foglio: 33

Particella: 764

Subalterno: 2

Compilata da:

Brunengo Daniele

Iscritto all'albo:

Geometri

Prov. Torino

N. 8109

Scheda n. 1

Scala 1:200

# Foglio 1055 particella 16

via Reiss Romoli

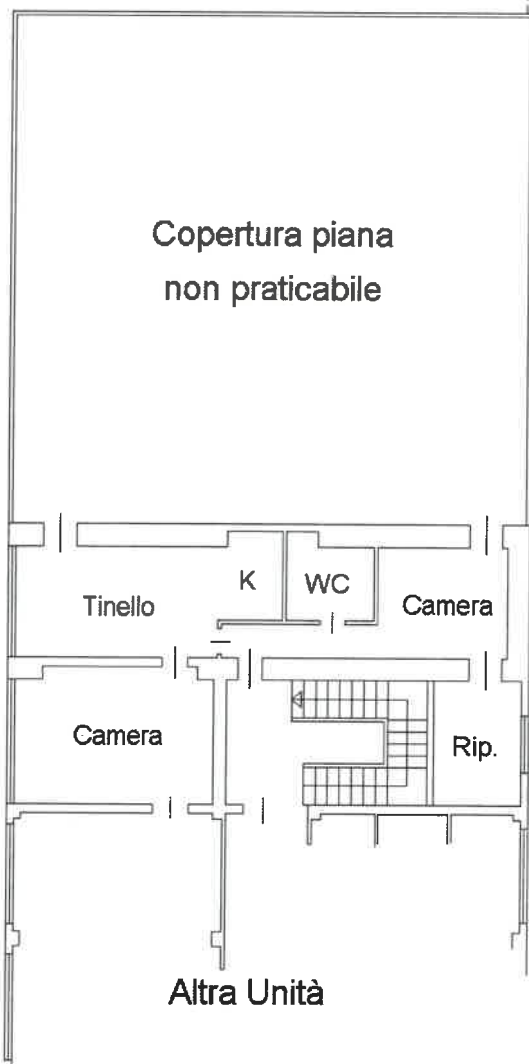

vuoto su capannone

## PIANO PRIMO - h. mt. 3,60

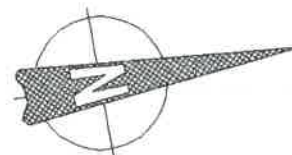

Ultima planimetria in atti

Data: 06/12/2023 - n. T191350 - Richiedente: SMNSLV77H47E379G

Totale schede: 1 - Formato di acquisizione: A4(210x297) - Formato stampa richiesto: A4(210x297)

