



Ubicazione urbana del fabbricato



Accesso nel fabbricato e prospetto da via Casilina Nord



Porta di accesso dal vano scale comune all'unità immobiliare e al locale ripostiglio



Corridoio



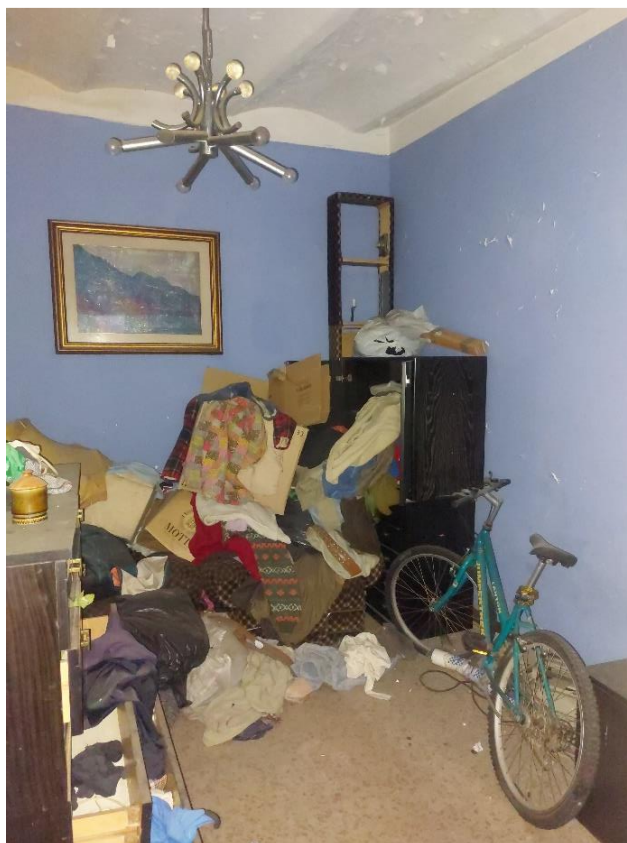

Camera priva di finestre



Camera da letto

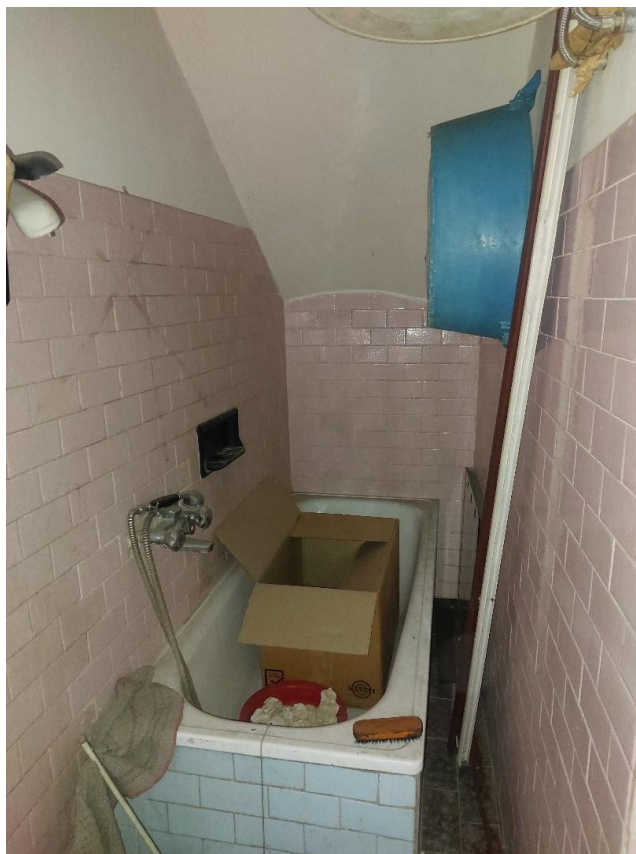

Bagno



Soggiorno





Cucina



Vista esterna della veranda



Veranda



Porzione del solaio di copertura della veranda da ripristinare