

CATASTO EDILIZIO URBANO

INTESTATO: **[REDACTED]**
MUNICIPIO: **[REDACTED]**

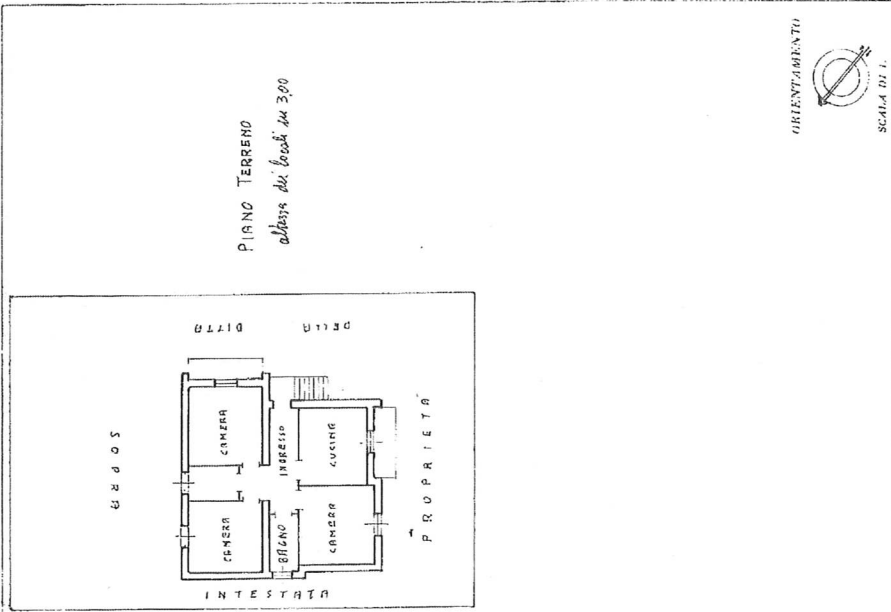

Completato dal **Ing. Leo Ferruzzi**

Esatto all'atto del **30/07/1972**
della Provincia di **Siena**
data **10 aprile 1972**
Firma: **Leo Ferruzzi**

SE LE ANNOTAZIONI D'UFFICIO

2-5-72
1504

MINISTERO DELLE FINANZE ACCETTABILE
DIREZIONE GENERALE DEL CATASTO E DEI SERVIZI TECNICI ERARIALI
CATASTO EDILIZIO URBANO

in esecuzione dell'art. 10 del D.P.R. n. 237/50
Ufficio per il Catastro di RAPOLANO TERME - in PROVINCIALE Nord

[Redacted area]

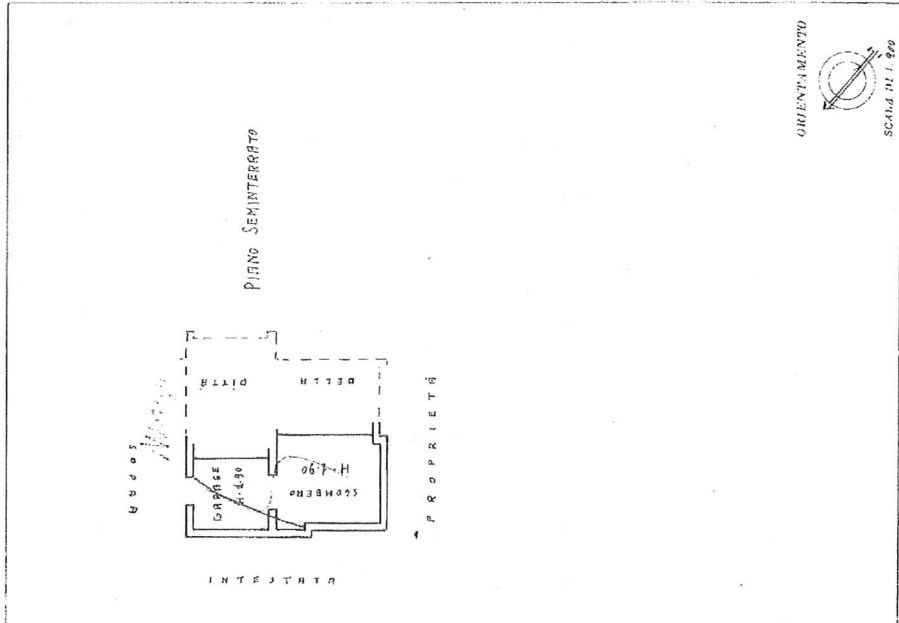

Completato dal Gen. Enzo Ferruzzi
 Iscritto all'Albo dei Gen. Enzo Ferruzzi
 della Provincia di Genova
 data 10 Aprile 1972
 Firma: Enzo Ferruzzi

2-5-78
1534

Agenzia delle Entrate
CATASTO FABBRICATI
 Ufficio Provinciale di
 Siena

Dichiarazione protocollo n. _____ del _____	
Planimetria di u.i.u. in Comune di Rapolano Terme	
Via Provinciale Nord	civ. 40
Identificativi Catastali:	Compilata da: Ferruzzi Massimo
Sezione:	Isritto all'albo: Geometri
Foglio: 41	Prov. Siena
Particella: 122	N. 546
Subalterno: 1	

Scheda n. 1 Scala 1:200

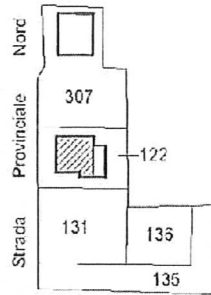

Massimo Ferruzzi

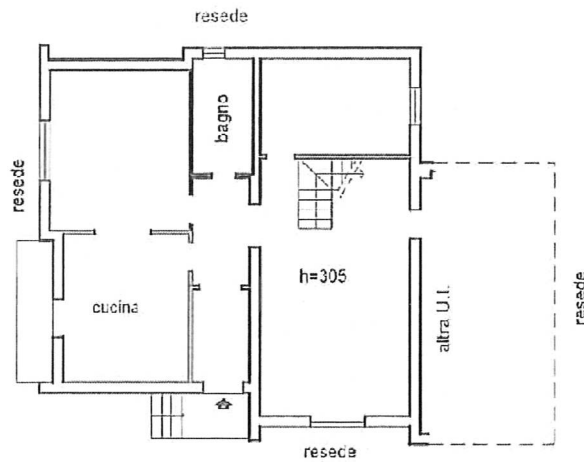

PIANTO TERRENO (RIALZATO)

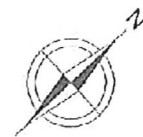

**Agenzia delle Entrate
CATASTO FABBRICATI
Ufficio Provinciale di
Siena**

Dichiarazione protocollo n. _____ del _____
Planimetria di u.i.u. in Comune di Rapolano Terme
Via Provinciale Nord civ. 40

Identificativi Catastali: Sezione: Foglio: 41 Particella: 122 Subalterno: 3	Compilata da: Ferruzzi Massimo Isoritto all'albo: Geometri Prov. Siena N. 546
---	---

Scheda n. 1 Scala 1:200

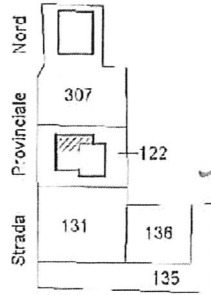

MASSIMO FERRUZZI
COLLEGIO
GEOMETRI
SIENA
546
Massimo Ferruzzi

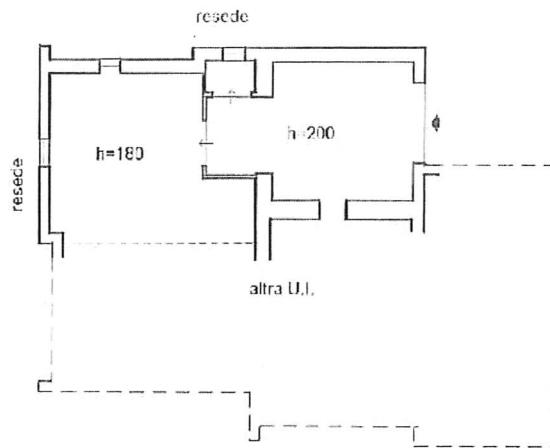

PIANTO S1

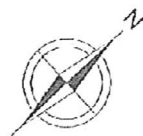

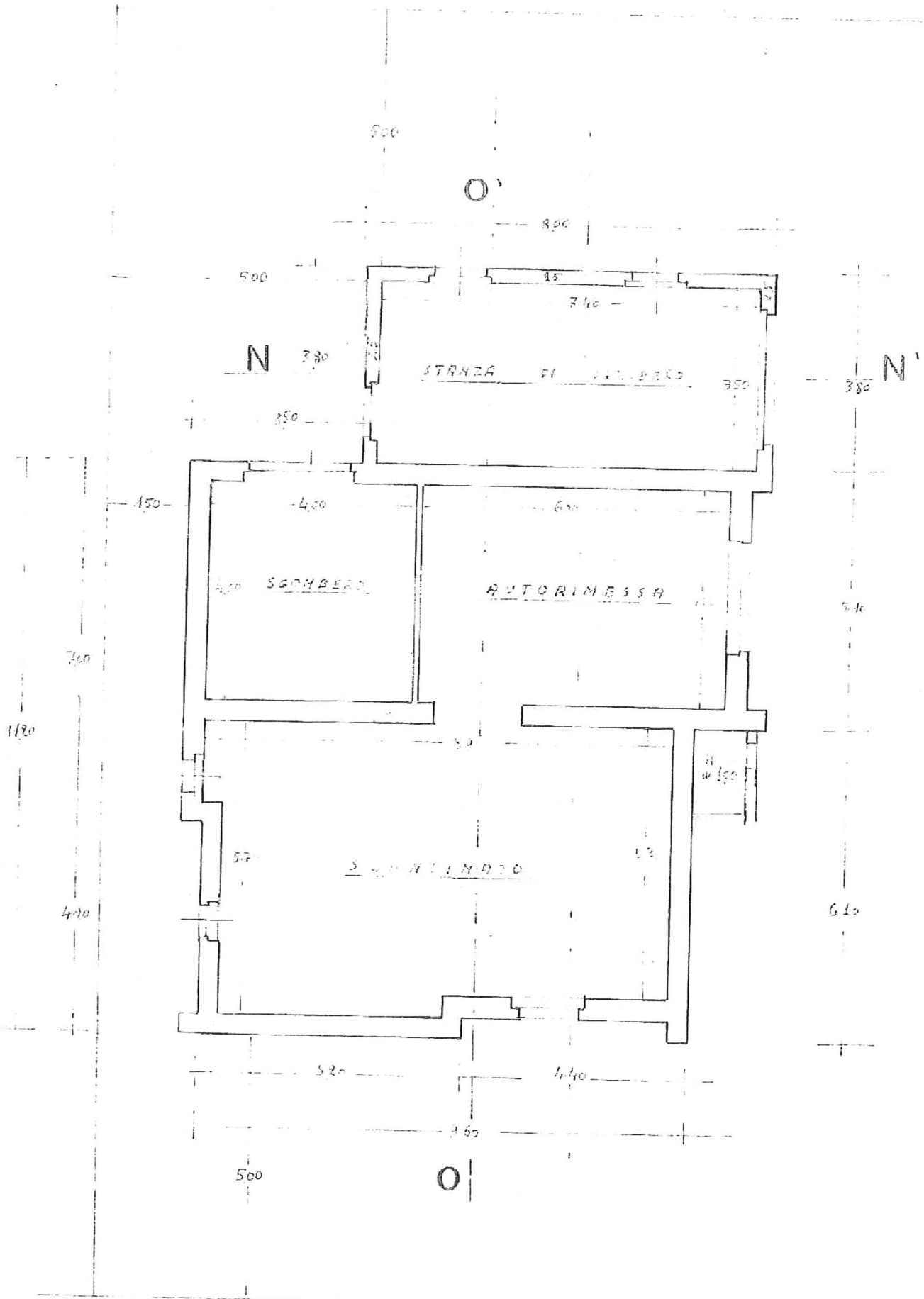

PIANO SEMINTERRATO - TERRENO AMPLIATO

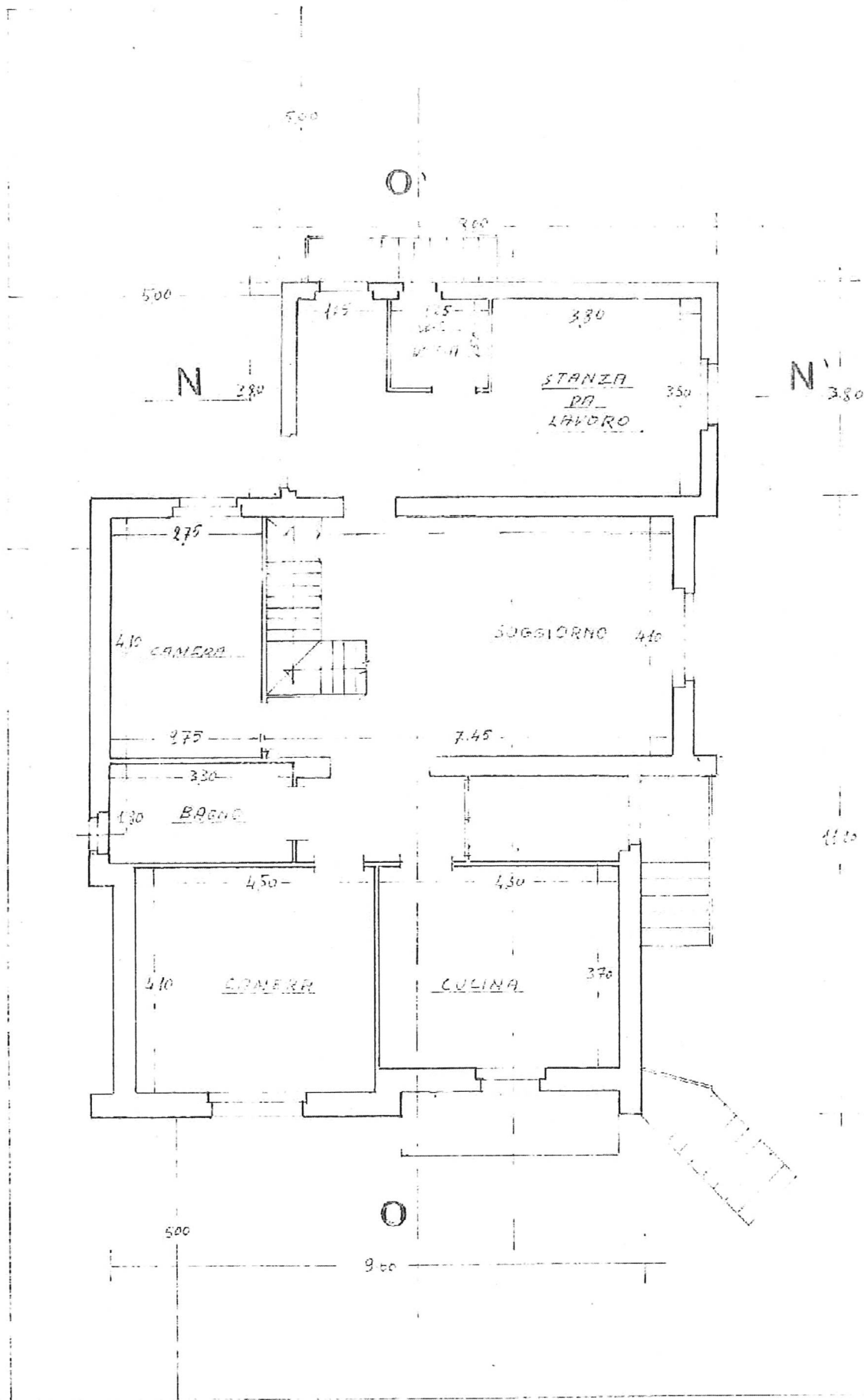

PIANO TERRENO AMPLIATO