

FOGLIO N.º 16 PARI 461

MAGAZZINO

PIANO TERRA H. ml. 400

SUB. 2

AREA DI DISTANZA VERSO
LIBERATI ROSA

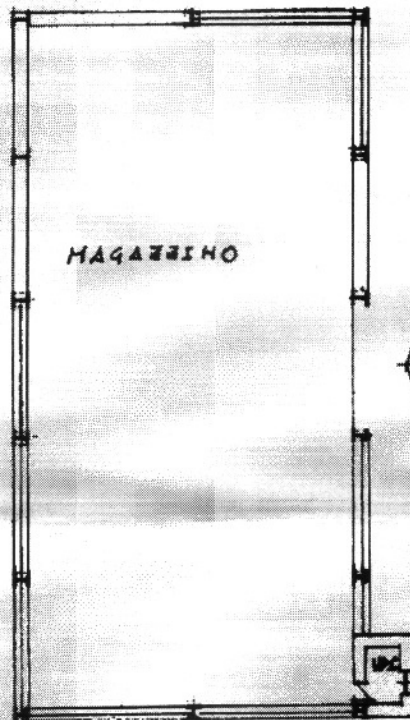

AREA DI DISTANZA VERSO
LIBERATI ROSA

AREA DI DISTANZA VERSO
VIA DELLA CANNUCCIA

AREA DI DISTANZA VERSO
LIBERATI ROSA



SCALA DI 1:20

SPAZIO RISERVATO PER LE ANNOTAZIONI D'UFFICIO

Compilata dall'ARCH. SABATINI ENRICO
(Titolo, nome e cognome del tecnico)

DATA
PROT. N.º

Iscritto all'Albo degli ARCHITETTI AL
della Provincia di ROMA & RIETI

FOGLIO H.° 16 PART. 461 e 463

MAGAZZINO PIANO INTERRATO H. ml. 280

SUB. 3

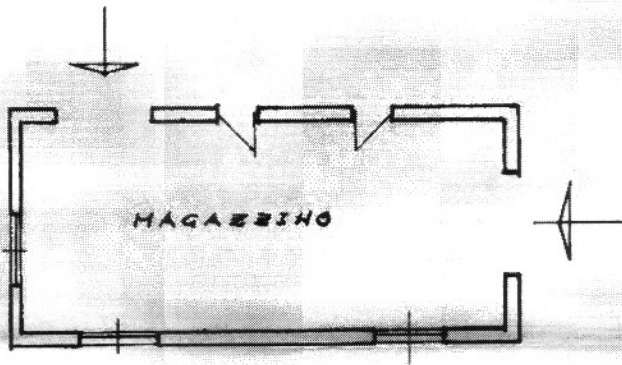

AREA DI DISTANZA VERSO
VIA DELLA CANNUCCIA

AREA DI DISTANZA VERSO LIBERATI ROSA



Catasto dei Fabbricati - Situazione al 04/12/2019 - Comune di ANZIO (AS23) - Foglio: 16 Particella: 461 - Subalterno 3
VIA DELLA CANNUCCIA n. 129 piano: S1 interno: 2.

RESERVATO PER LE ANNOTAZIONI D'UFFICIO

Compilata dall'ARCH. SABATINI ENRICO
(Titolo, nome e cognome del tecnico)

Iscritto all'Albo degli ARCHITETTI AL H.° 4357
della Provincia di ROMA E RIETI

DATA