



TAVOLA

**1**

scala 1:100

OGGETTO: PROCEDURA ESECUTIVA IMMOBILIARE NR. 80000070/2012

TITOLO: PLANIMETRIA STRUTTURA ALBERGHIERA VIA SCALO MARITTIMO NR. 35 RODI GARGANICO  
- STATO ESISTENTE -

# PIANO TERRA

ALTRA U.I.

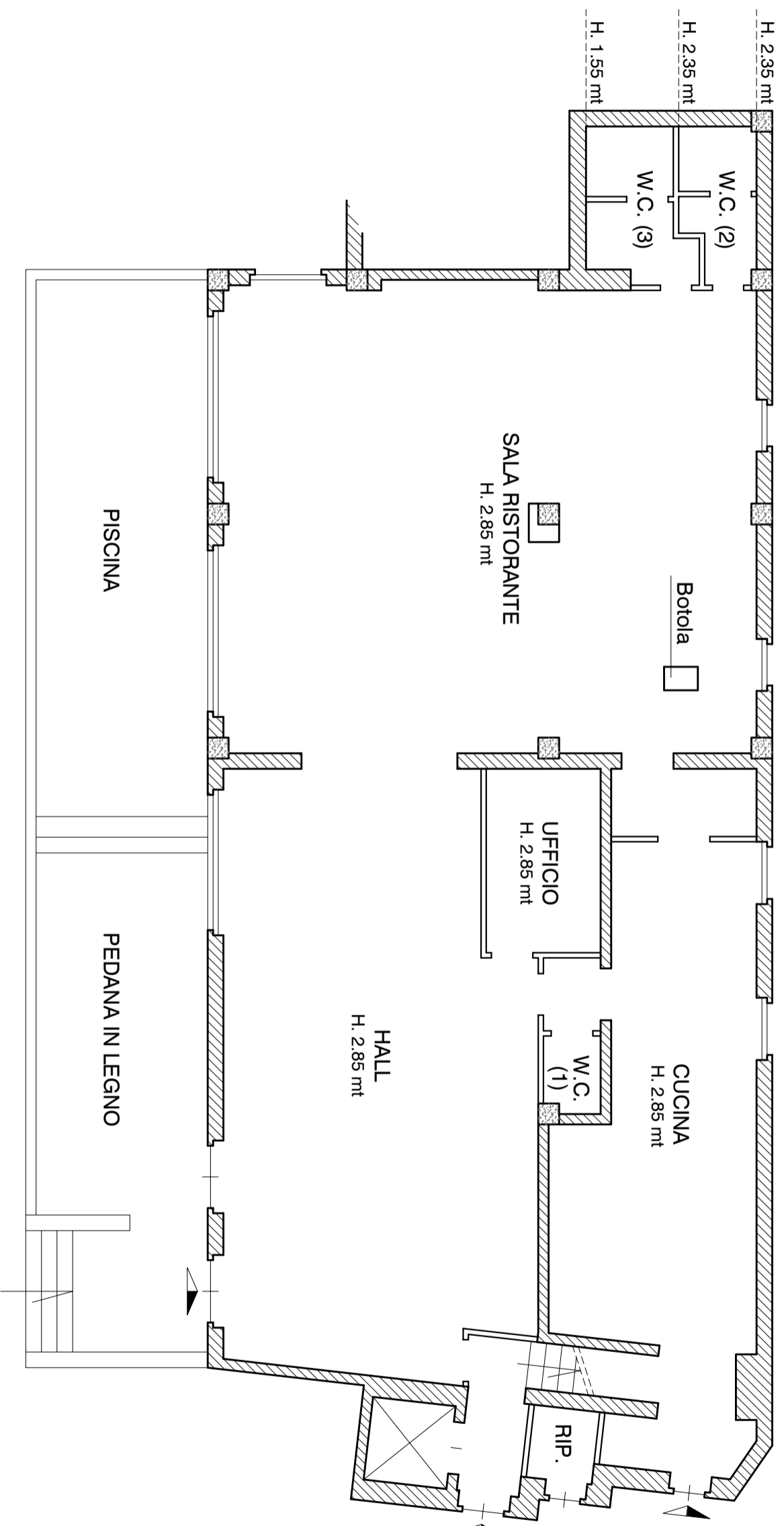

VIA SCALO MARITTIMO

VIA SCALO MARITTIMO



TAVOLA  
**2**  
scala 1:100

OGGETTO: PROCEDURA ESECUTIVA IMMOBILIARE NR. 80000070/2012  
TITOLO: PLANIMETRIA STRUTTURA ALBERGHIERA VIA SCALO MARITTIMO NR. 35 RODI GARGANICO  
- STATO ESISTENTE -

# PIANO PRIMO

H. 2.90 mt

ALTRA U.I.

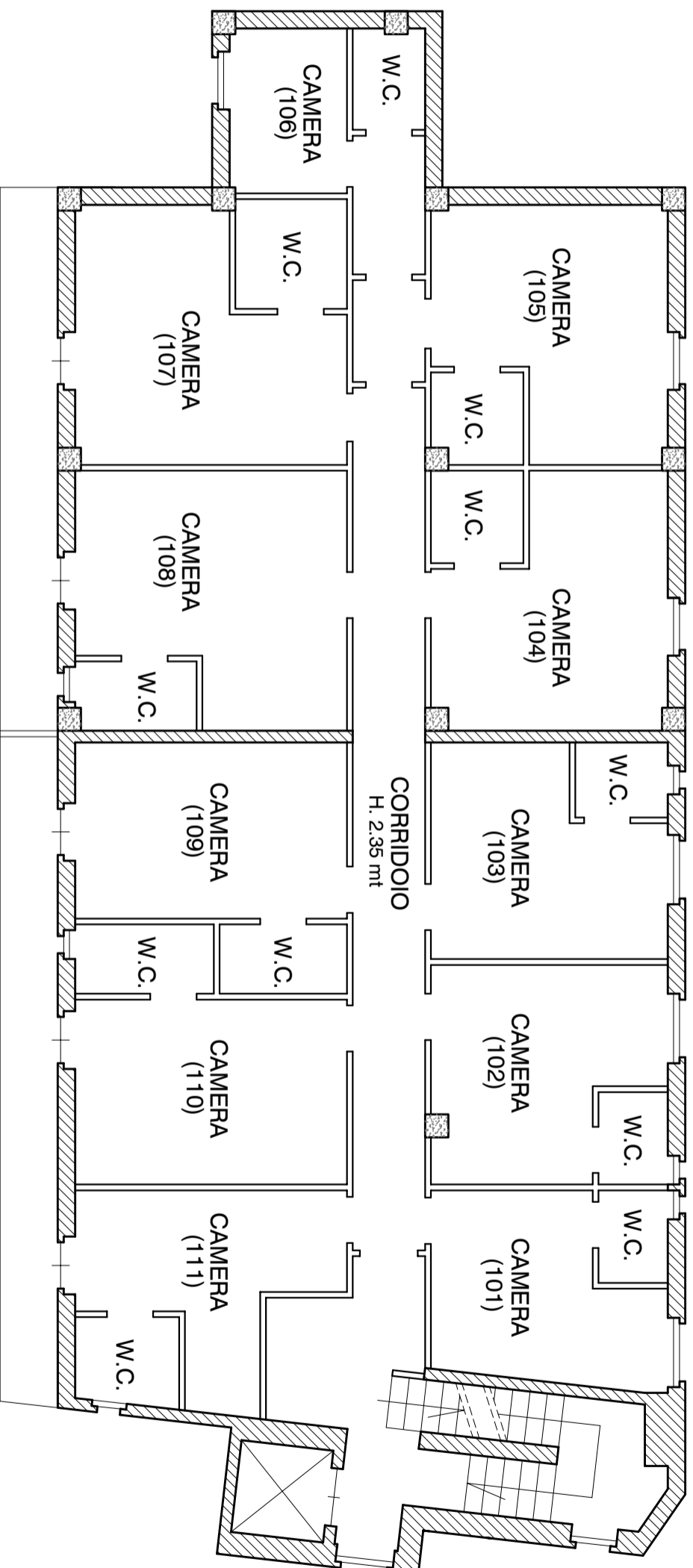

VIA SCALO MARITTIMO

VIA SCALO MARITTIMO



geom. Francesco Del Grosso  
via Amendola n. 45 Lucera (FG)  
tel. 0881 54 80 86 cell. 380.4576837

TAVOLA

**3**

scala 1:100

OGGETTO: PROCEDURA ESECUTIVA IMMOBILIARE NR. 80000070/2012

TITOLO: PLANIMETRIA STRUTTURA ALBERGHIERA VIA SCALO MARITTIMO NR. 35 RODI GARGANICO  
- STATO ESISTENTE -

# PIANO SECONDO

H. 2.90 mt

ALTRA U.I.

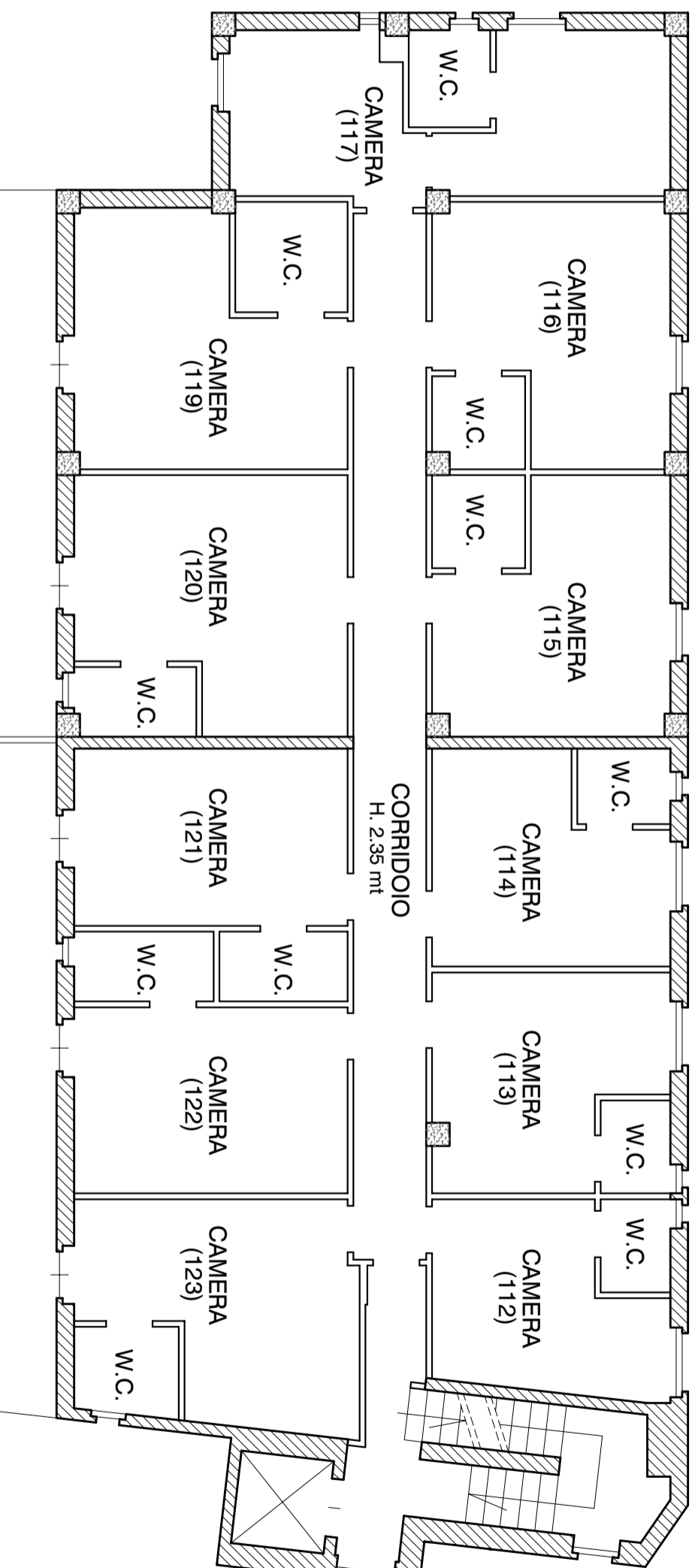

VIA SCALO MARITTIMO

VIA SCALO MARITTIMO

TAVOLA

**4**

scala 1:100

OGGETTO: PROCEDURA ESECUTIVA IMMOBILIARE NR. 80000070/2012

TITOLO: PLANIMETRIA STRUTTURA ALBERGHIERA VIA SCALO MARITTIMO NR. 35 RODI GARGANICO  
- STATO ESISTENTE -

DATA  
25.01.2024



# PIANO TERZO

H. 2.90 mt

ALTRA U.I.

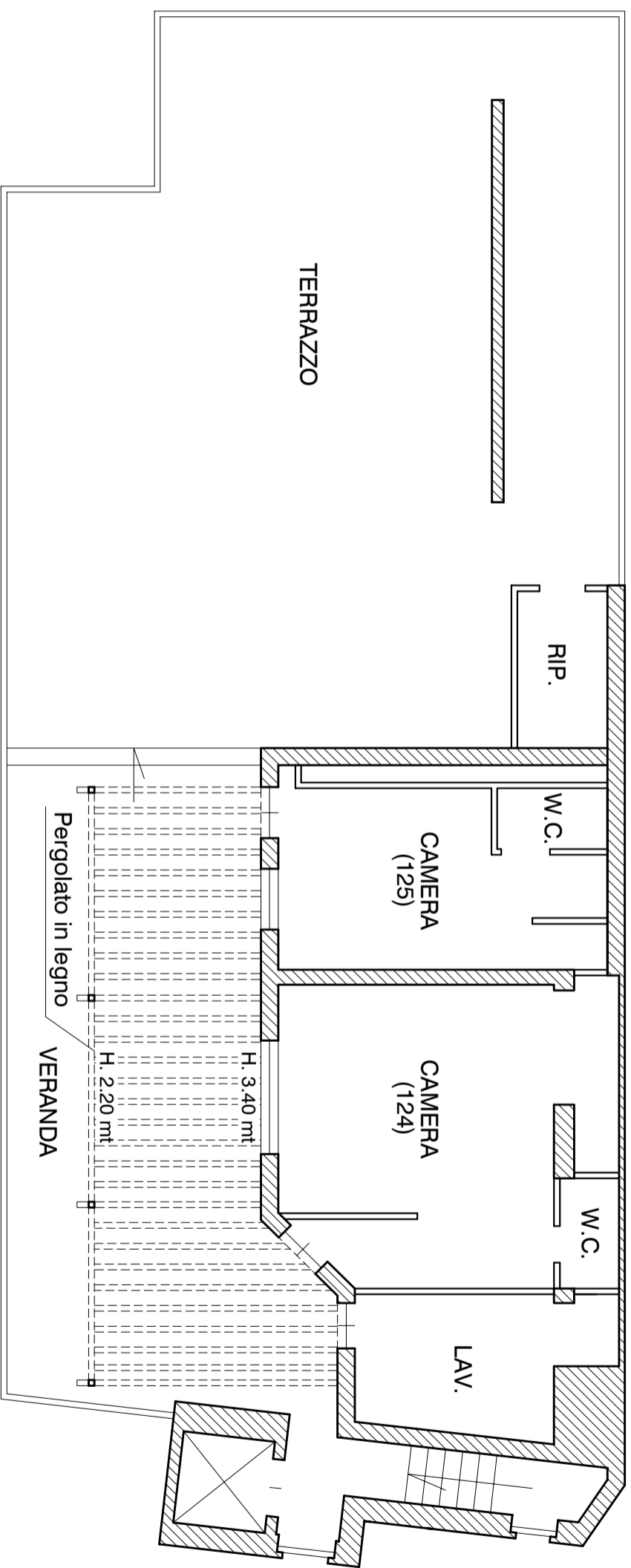

VIA SCALO MARITTIMO

VIA SCALO MARITTIMO