

MOD. L. 456

MINISTERO DELLE FINANZE  
DIREZIONE GENERALE DEL CATASTO E DEI S.S.T.T.E.E.

**CATASTO EDILIZIO URBANO** (RDL 13-4-1939, n. 652)



Planimetria di u.u. in Comune di **RODI GARGANICO** via **SCALO MARITTIMO**

MOD. AN ICEU

LIRE **400**

CIV. **35**

PIANO TERRA H = 3.65 m.

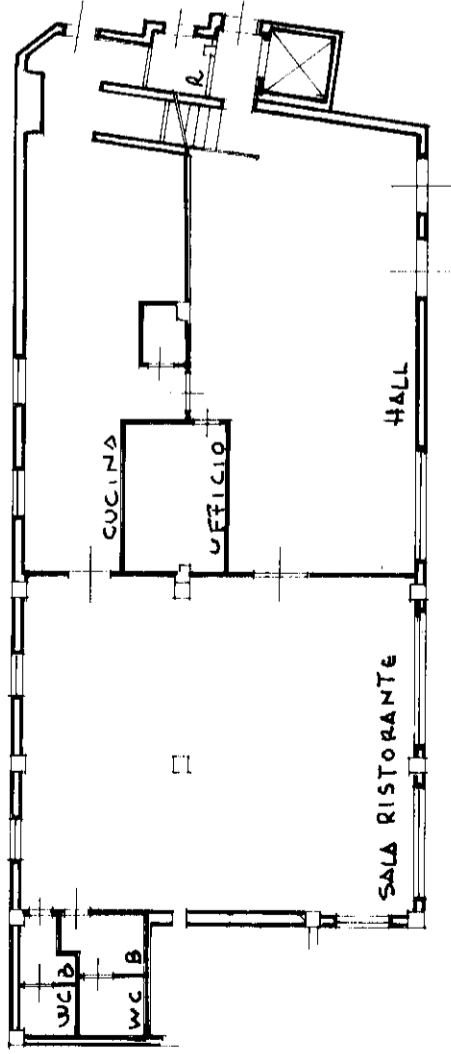

VIA SCALO MARITTIMO

PIANO PRIMO H = 3.15 m.

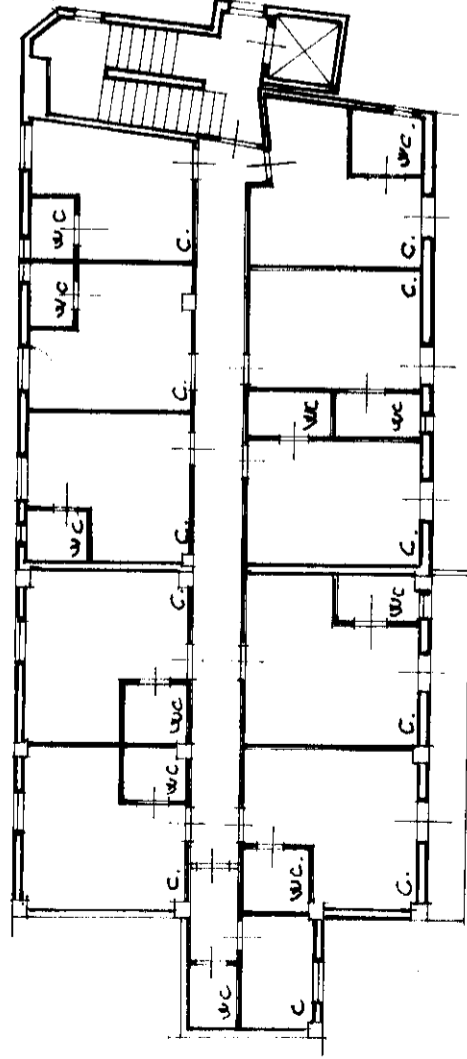

VIA SCALO MARITTIMO

STRALCIO PLANIMETRICO  
Comune di RODI G.CO  
Sc. 1:1000

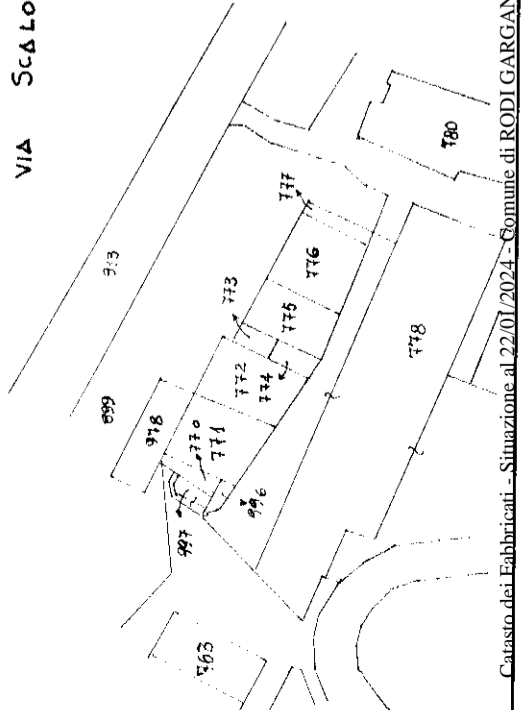

PIANO SECONDO H = 3.15 m.

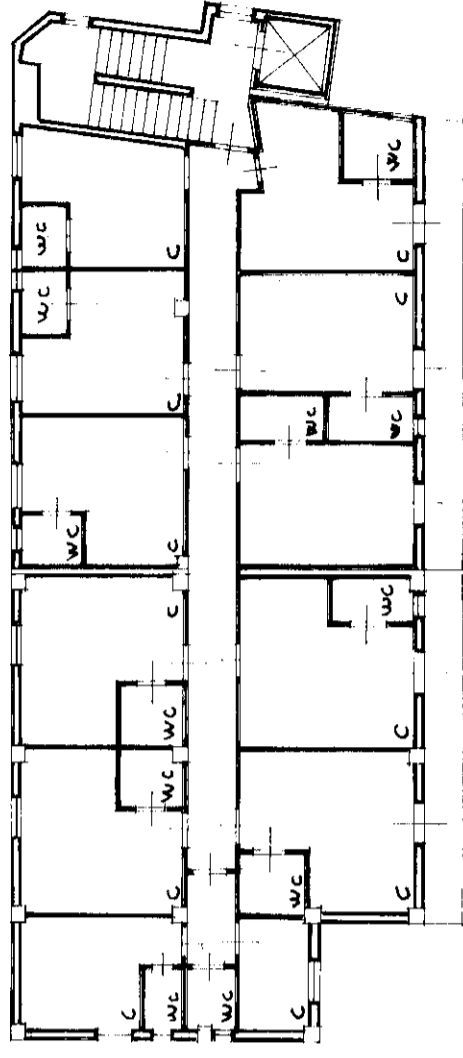

VIA SCALO MARITTIMO

\* Scala originale non disponibile. \*

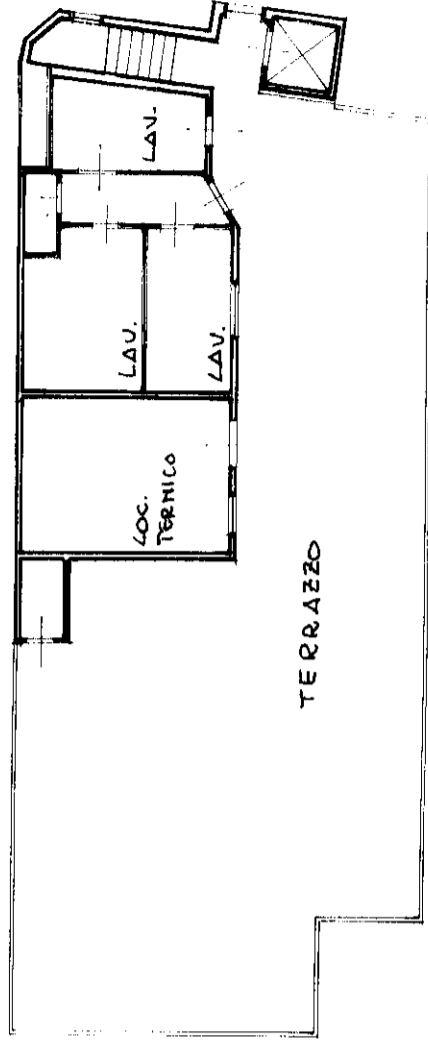

VIA SCALO MARITTIMO

ORIENTAMENTO

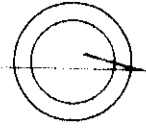

SCALA DI 1:200

RISERVATO ALL'UFFICIO

Compilata dall'ing. **ANGELICCHIO**

Titolo cognome e nome

**FRANCESCO**

Iscritto all'albo degli **Ingegneri**

della provincia di **Foggia** n. **4380**

data **19/07/2000** Firma **Francesco M.A.**

Dichiarazione di N.C.

Denuncia di variazione

Identificativi catastali

F. **14**

C. **775**

sub. **4**

**996**

**957**