

Processo N.ro 838/2012 R. G. E. — G. E. Dott. CICCARELLI – Tribunale di
Napoli – Sezione Esecuzione Immobiliari



RILIEVO FOTOGRAFICO – LOTTO 6

Timbro

Dott. Ing. Vincenzo Palma

(Causa R.G. 838/2012 – G.E. Dott. CICCARELLI)

RELAZIONE DEL CONSULENTE TECNICO D'UFFICIO



FOTO 1 – VISTA EDILIZIA DI VERTENZA – VIA VILLA BISIGNANO



FOTO 2 – VISTA EDILIZIA DI VERTENZA – VIA VILLA BISIGNANO

Dott. Ing. Vincenzo PALMA – C.T.U. – G. E. Dott. CICCARELLI

Via Giuglianiello n° 93–80014 Giugliano (NA) - Tel.& fax 081.506.2018 - E-Mail:plmenzo@libero.it

(Causa R.G. 838/2012 – G.E. Dott. CICCARELLI)

RELAZIONE DEL CONSULENTE TECNICO D'UFFICIO



FOTO 3 – VISTA INGRESSO SCALA A SU STRADA



FOTO 4 – VISTA INGRESSO SCALA B SU GIARDINO / CORTILE

Dott. Ing. Vincenzo PALMA – C.T.U. – G. E. Dott. CICCARELLI

Via Giuglianiello n° 93–80014 Giugliano (NA) - Tel.& fax 081.506.2018 - E-Mail:plmenzo@libero.it

(Causa R.G. 838/2012 – G.E. Dott. CICCARELLI)

RELAZIONE DEL CONSULENTE TECNICO D'UFFICIO



FOTO 71 – VISTA INGRESSO – UNITA' 6 INT. 7 – SCALA A



FOTO 72 – VISTA SALONE – UNITA' 6 INT. 7 – SCALA A

Dott. Ing. Vincenzo PALMA – C.T.U. – G. E. Dott. CICCARELLI

Via Giuglianiello n° 93–80014 Giugliano (NA) - Tel.& fax 081.506.2018 - E-Mail:plmenzo@libero.it



FOTO 73 – VISTA SOGG. / CUCINA – UNITA' 6 INT. 7 – SCALA A



FOTO 74 – VISTA SOGG. / CUCINA – UNITA' 6 INT. 7 – SCALA A

Dott. Ing. Vincenzo PALMA – C.T.U. – G. E. Dott. CICCARELLI

Via Giuglianiello n° 93–80014 Giugliano (NA) - Tel.& fax 081.506.2018 - E-Mail:plmenzo@libero.it



FOTO 75 – VISTA DEL BAR – UNITA' 6 INT. 7 – SCALA A



FOTO 76 – VISTA DEL BAR – UNITA' 6 INT. 7 – SCALA A



FOTO 77 – VISTA LETTO MATRIMONIALE – UNITA' 6 INT. 7 – SC. A



FOTO 78 – VISTA LETTO MATRIMONIALE – UNITA' 6 INT. 7 – SC. A

Dott. Ing. Vincenzo PALMA – C.T.U. – G. E. Dott. CICCARELLI

Via Giuglianiello n° 93–80014 Giugliano (NA) - Tel.& fax 081.506.2018 - E-Mail:plmenzo@libero.it

(Causa R.G. 838/2012 – G.E. Dott. CICCARELLI)

RELAZIONE DEL CONSULENTE TECNICO D'UFFICIO



FOTO 79 – VISTA DEL BAGNO – UNITA' 6 INT. 7 – SCALA A



FOTO 80 – VISTA DEL BAGNO – UNITA' 6 INT. 7 – SCALA A

Dott. Ing. Vincenzo PALMA – C.T.U. – G. E. Dott. CICCARELLI

Via Giuglianiello n° 93–80014 Giugliano (NA) - Tel.& fax 081.506.2018 - E-Mail:plmenzo@libero.it

(Causa R.G. 838/2012 – G.E. Dott. CICCARELLI)

RELAZIONE DEL CONSULENTE TECNICO D'UFFICIO



FOTO 81 – VISTA DEI BALCONI – UNITA' 6 INT. 7 – SCALA A



FOTO 82 – VISTA DEI BALCONI – UNITA' 6 INT. 7 – SCALA A

Dott. Ing. Vincenzo PALMA – C.T.U. – G. E. Dott. CICCARELLI

Via Giuglianiello n° 93–80014 Giugliano (NA) - Tel.& fax 081.506.2018 - E-Mail:plmenzo@libero.it



FOTO 83 – VISTA LETTO MATR. 1 – UNITA' 6 INT. 7 – SCALA A



FOTO 84 – VISTA LETTO MATR. 1 – UNITA' 6 INT. 7 – SCALA A

Dott. Ing. Vincenzo PALMA – C.T.U. – G. E. Dott. CICCARELLI

Via Giuglianiello n° 93–80014 Giugliano (NA) - Tel.& fax 081.506.2018 - E-Mail:plmenzo@libero.it



FOTO 85 – VISTA LETTO MATR. 2 – UNITA' 6 INT. 7 – SCALA A



FOTO 86 – VISTA LETTO MATR. 2 – UNITA' 6 INT. 7 – SCALA A

Dott. Ing. Vincenzo PALMA – C.T.U. – G. E. Dott. CICCARELLI



FOTO 87 – VISTA LETTO MATR. 3 – UNITA' 6 INT. 7 – SCALA A



FOTO 88 – VISTA LETTO MATR. 3 – UNITA' 6 INT. 7 – SCALA A

Dott. Ing. Vincenzo PALMA – C.T.U. – G. E. Dott. CICCARELLI

Via Giuglianiello n° 93–80014 Giugliano (NA) - Tel.& fax 081.506.2018 - E-Mail:plmenzo@libero.it

RELAZIONE DEL CONSULENTE TECNICO D'UFFICIO



FOTO 89 – VISTA DELLO STUDIO – UNITA' 6 INT. 7 – SCALA A



FOTO 90 – VISTA DELLO STUDIO – UNITA' 6 INT. 7 – SCALA A

Dott. Ing. Vincenzo PALMA – C.T.U. – G. E. Dott. CICCARELLI

Via Giuglianiello n° 93–80014 Giugliano (NA) - Tel.& fax 081.506.2018 - E-Mail:plmenzo@libero.it

RELAZIONE DEL CONSULENTE TECNICO D'UFFICIO



FOTO 91 – VISTA DEL BAGNO 1 – UNITA' 6 INT. 7 – SCALA A



FOTO 92 – VISTA DEL BAGNO 1 – UNITA' 6 INT. 7 – SCALA A

Dott. Ing. Vincenzo PALMA – C.T.U. – G. E. Dott. CICCARELLI

Via Giuglianiello n° 93–80014 Giugliano (NA) - Tel.& fax 081.506.2018 - E-Mail:plmenzo@libero.it



FOTO 93 – VISTA BAGNO 2 – UNITA' 6 INT. 7 – SCALA A



FOTO 94 – VISTA BAGNO 2 – UNITA' 6 INT. 7 – SCALA A

Dott. Ing. Vincenzo PALMA – C.T.U. – G. E. Dott. CICCARELLI

Via Giuglianiello n° 93–80014 Giugliano (NA) - Tel.& fax 081.506.2018 - E-Mail:plmenzo@libero.it



FOTO 95 – VISTA DEI TERRAZZI – UNITA' 6 INT. 7 – SCALA A



FOTO 96 – VISTA DEI TERRAZZI – UNITA' 6 INT. 7 – SCALA A



FOTO 97 – VISTA CONTATORI ENEL – COMPLESSO RESIDENZIALE



FOTO 98 – VISTA CONTATORI ENEL – COMPLESSO RESIDENZIALE

Dott. Ing. Vincenzo PALMA – C.T.U. – G. E. Dott. CICCARELLI

(Causa R.G. 838/2012 – G.E. Dott. CICCARELLI)

RELAZIONE DEL CONSULENTE TECNICO D'UFFICIO



FOTO 99 – VISTA CONTATORE GAS – UNITA TIPICA RESIDENZIALE



FOTO 100– VISTA CONTATORE GAS – UNITA TIPICA RESIDENZIALE

Dott. Ing. Vincenzo PALMA – C.T.U. – G. E. Dott. CICCARELLI

Via Giuglianiello n° 93–80014 Giugliano (NA) - Tel.& fax 081.506.2018 - E-Mail:plmenzo@libero.it

RELAZIONE DEL CONSULENTE TECNICO D'UFFICIO



FOTO 101– VISTA POZZETTO IDRICO – COMPLESSO RESIDENZIALE



FOTO 102 – VISTA QUADRO MISURINI – UNITA DI VERTENZA

Dott. Ing. Vincenzo PALMA – C.T.U. – G. E. Dott. CICCARELLI

Via Giuglianiello n° 93–80014 Giugliano (NA) - Tel.& fax 081.506.2018 - E-Mail:plmenzo@libero.it

RELAZIONE DEL CONSULENTE TECNICO D'UFFICIO

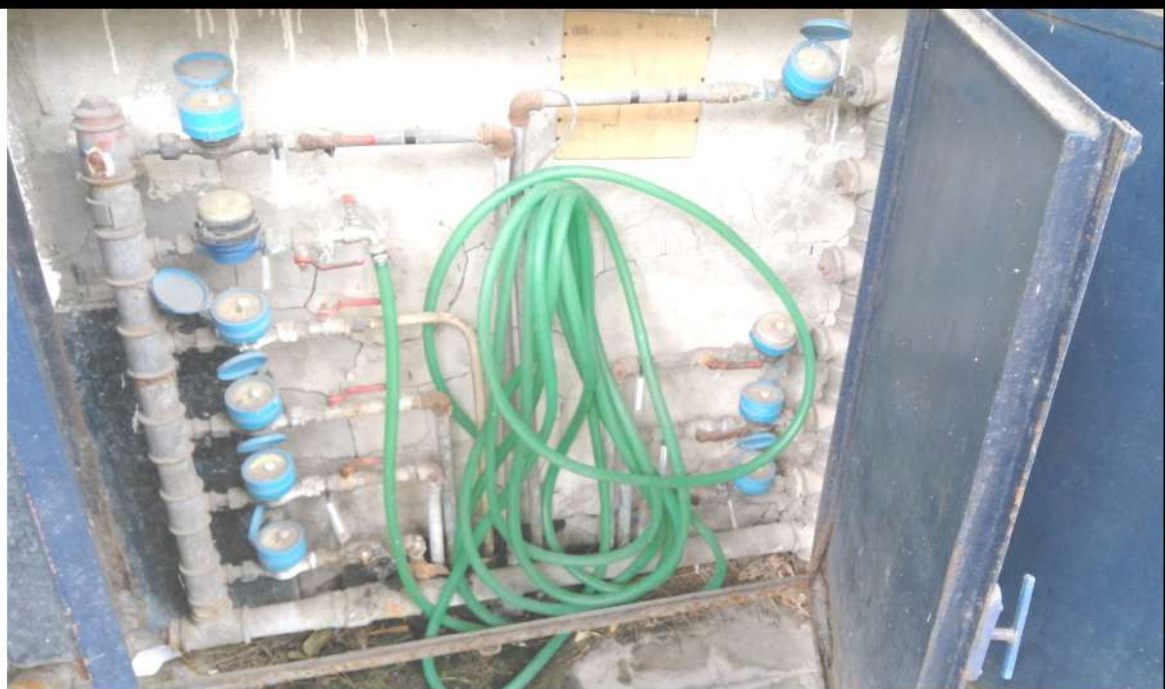

FOTO 103– VISTA POZZETTO IDRICO – COMPLESSO RESIDENZIALE



FOTO 104 – VISTA QUADRO MISURINI – UNITA DI VERTENZA

Dott. Ing. Vincenzo PALMA – C.T.U. – G. E. Dott. CICCARELLI

Via Giuglianiello n° 93–80014 Giugliano (NA) - Tel.& fax 081.506.2018 - E-Mail:plmenzo@libero.it

RELAZIONE DEL CONSULENTE TECNICO D'UFFICIO



FOTO 105 – INGRESSO ALLE AUTORIMESSE – PIANO SEMINT.



FOTO 106 – SPAZIO DI MANOVRA AUTORIMESSE – PIANO SEMINT.

Dott. Ing. Vincenzo PALMA – C.T.U. – G. E. Dott. CICCARELLI

Via Giuglianiello n° 93–80014 Giugliano (NA) - Tel.& fax 081.506.2018 - E-Mail:plmenzo@libero.it



FOTO 121 – VISTA AUTORIMESSA – BOX 8 – PIANO SEMINT.



FOTO 122 – VISTA AUTORIMESSA – BOX 8 – PIANO SEMINT.

Dott. Ing. Vincenzo PALMA – C.T.U. – G. E. Dott. CICCARELLI

Via Giuglianiello n° 93–80014 Giugliano (NA) - Tel.& fax 081.506.2018 - E-Mail:plmenzo@libero.it

MODULARIO
F. - Cat. S. 7. - 315



MINISTERO DELLE FINANZE
DIREZIONE GENERALE DEL CATASTO E DEI SERVIZI TECNICI ERARIALI

MOD. B (Nuovo Catasto Edilizio Urbano)

Lire
50

NUOVO CATASTO EDILIZIO URBANO

(R. DECRETO-LEGGE 13 APRILE 1930, N. 632)

Planimetria dell'immobile situato nel Comune di NAPOLI Via BISIGNANO n. 45

Ditta Omissis

Allegata alla dichiarazione presentata all'Ufficio Tecnico Erariale di NAPOLI

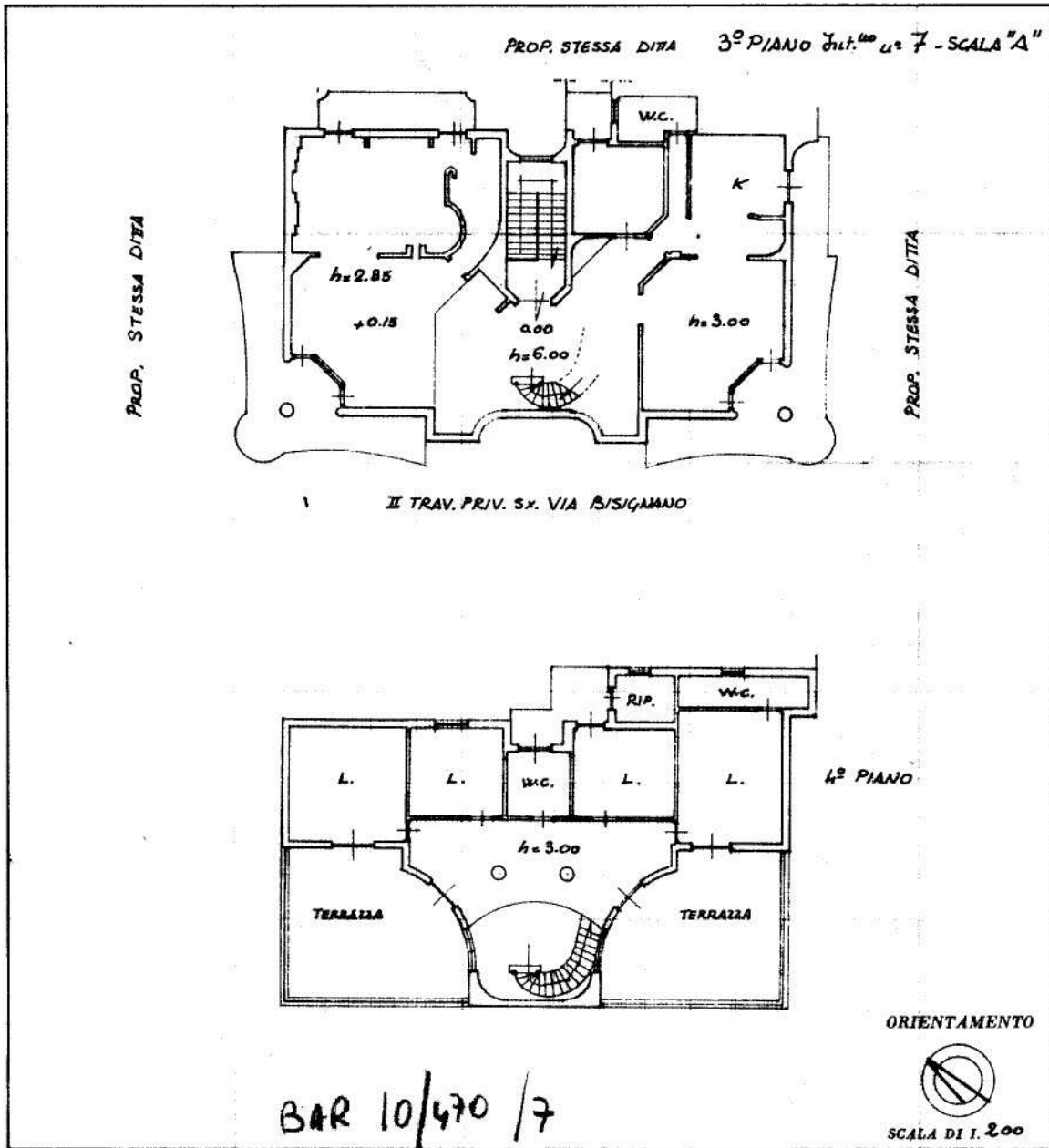

SPAZIO RISERVATO PER LE ANNOTAZIONI D'UFFICIO

DATA _____

PROT. N° _____

URSI/OFFICINA CIV.-ROMA

Omissis

Catasto dei Fabbricati - Situazione al 08/02/2019 - Comune di NAPOLI (F839) - < Sez.Urb.: BAR - Foglio: 10 - Particella: 470 - Subalterno: 7 >
VIA BISIGNANO A BARRA n. 45 piano: 3-4 interno: 7 scala: A;

Ultima planimetria in atti

**Agenzia del Territorio
CATASTO FABBRICATI
Ufficio Provinciale di
Napoli**

Dichiarazione protocollo n. NA0209309 del 07/04/2006

Planimetria di u.i.u. in Comune di Napoli

Traversa Via Villa Bisignano

civ. 6

Identificativi Catastali:

Sezione: BAR

Foglio: 10

Particella: 470

Subalterno: 31

Omissis

Scheda n. 1

Scala 1:100

PIANO S1

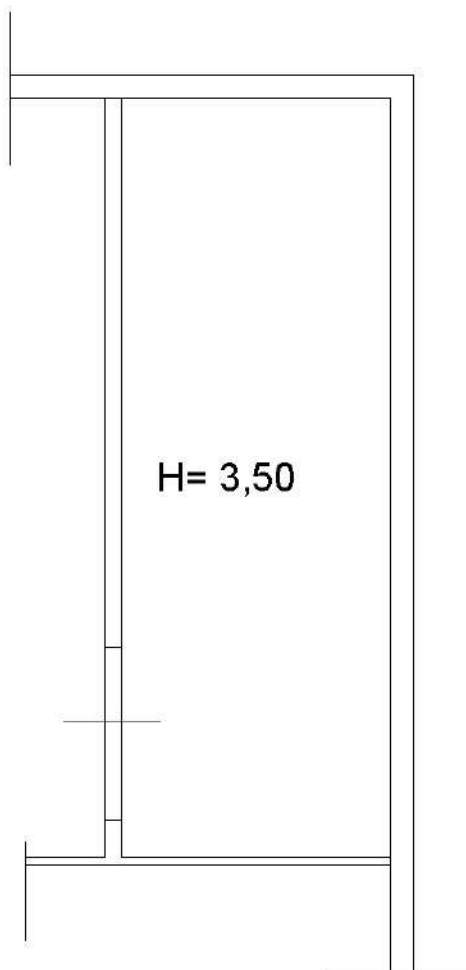

H= 3,50

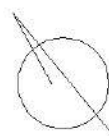

Catasto dei Fabbricati - Situazione al 08/02/2019 - Comune di NAPOLI (F839) - < Sez.Urb.: BAR - Foglio: 10 - Particella: 470 - Subalterno: 31 >
TRAVERSA I VILLA BISIGNANO n. 6 piano: S1;

Ultima planimetria in atti

Data: 08/02/2019 - n. T251201 - Richiedente: PLMVCN77E26F839N

Totale schede: 1 - Formato di acquisizione: A4(210x297) - Formato stampa richiesto: A4(210x297)