



# NUOVO CATASTO EDILIZIO URBANO

Lire  
20

(R. DECRETO-LEGGE 13 APRILE 1939, N. 652)

Planimetria dell'immobile situato nel Comune di **S. SEVERO** Via .....

Ditta **GESTIONE IN CASA**

Allegata alla dichiarazione presentata all'Ufficio Tecnico Erariale di **FOGGIA**

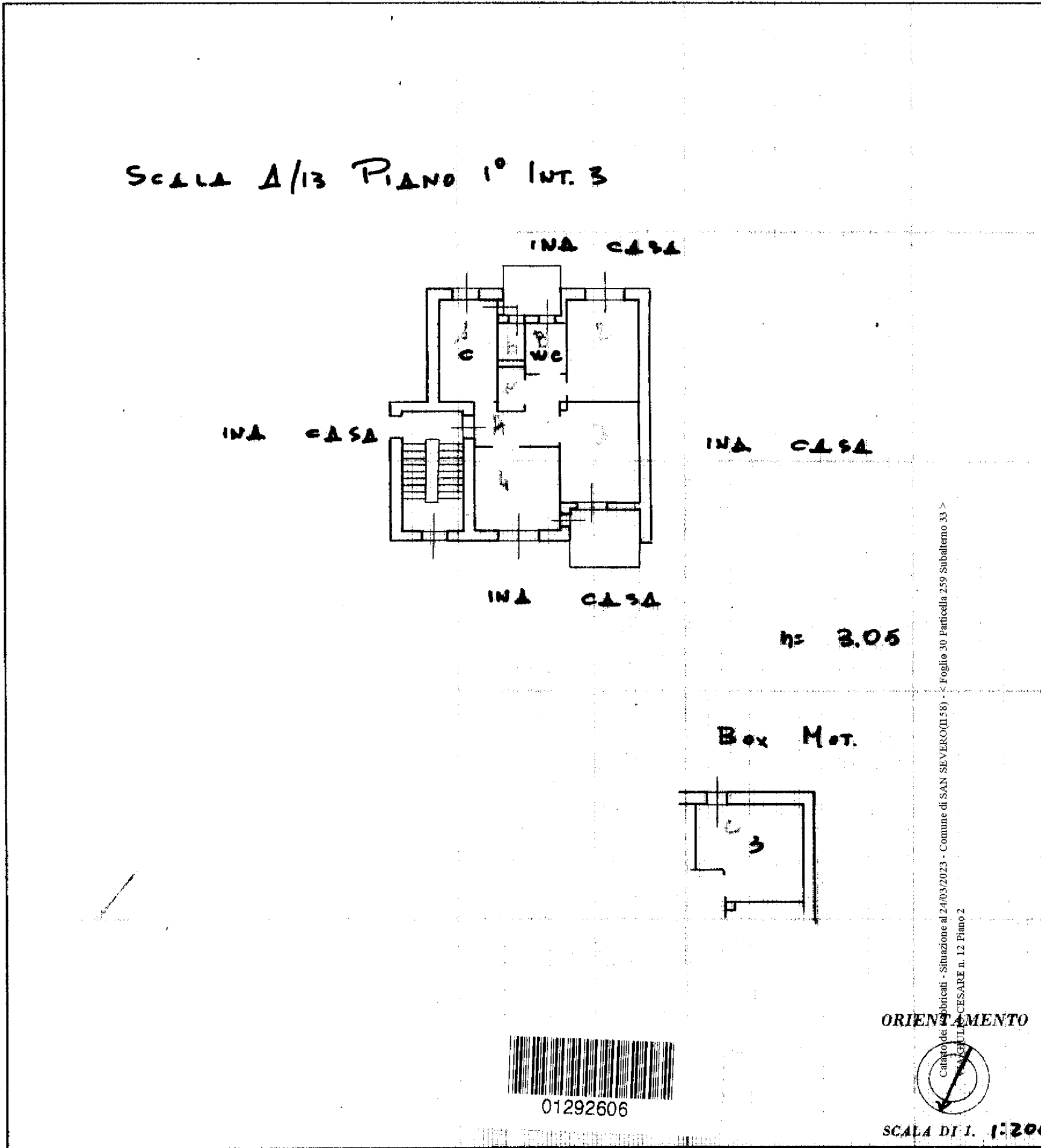

SPAZIO RISERVATO PER LE ANNOTAZIONI D'UFFICIO

DATA .....

PROT. N° .....

Compilata dal *Geom. Alfano De Santis*  
(Titolo, nome e cognome del tecnico)

Iscritto all'Albo de *Geometri*  
della Provincia di *Foggia*

10 OTT. 1961

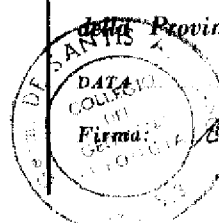

*Alfano De Santis*

ISTITUTO FOTOGRAFICO DELLO STATO