

**Agenzia delle Entrate
CATASTO FABBRICATI
Ufficio Provinciale di
Milano**

Dichiarazione protocollo n. MI0017302 del 21/01/2019

Comune di Giussano

Via Milano

civ. 36

Identificativi Catastali:

Sezione:

Foglio: 14

Particella: 467

Subalterno: 720

Compilata da:

Fusari Giancarlo

Iscritto all'albo:

Geometri

Prov. Como

N. 1138

Planimetria

Scheda n. 1

Scala 1:200

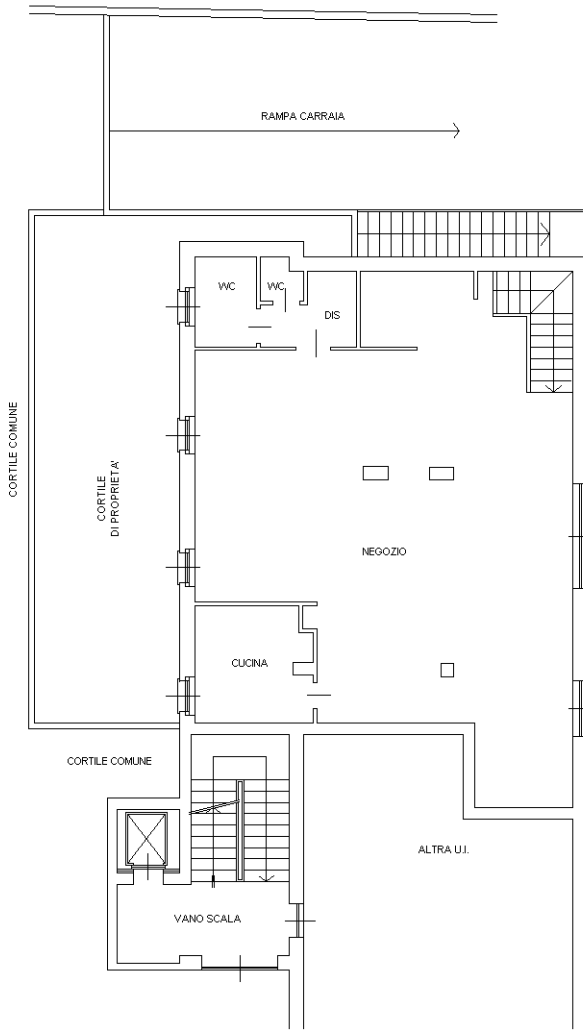

PIANO TERRA
h. 2.90m

MAPP. 467

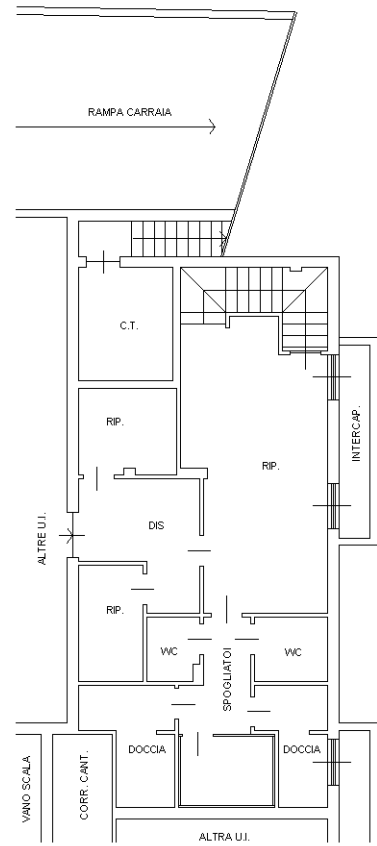

PIANO PRIMO SOTTOSTRADA
h. 2.40m

MAPP. 467

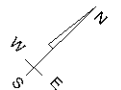

Ultima planimetria in atti

**Agenzia del Territorio
CATASTO FABBRICATI
Ufficio Provinciale di
Milano**

Dichiarazione protocollo n. MI0292651 del 06/06/2013

Planimetria di u.i.u. in Comune di Giussano

Via Milano

civ. 36

Identificativi Catastali:

Sezione:

Foglio: 14

Particella: 467

Subalterno: 715

Compilata da:
Telli Roberto

Iscritto all'albo:
Geometri

Prov. Monza E Brianza

N. 00559

Scheda n. 1

Scala 1:200

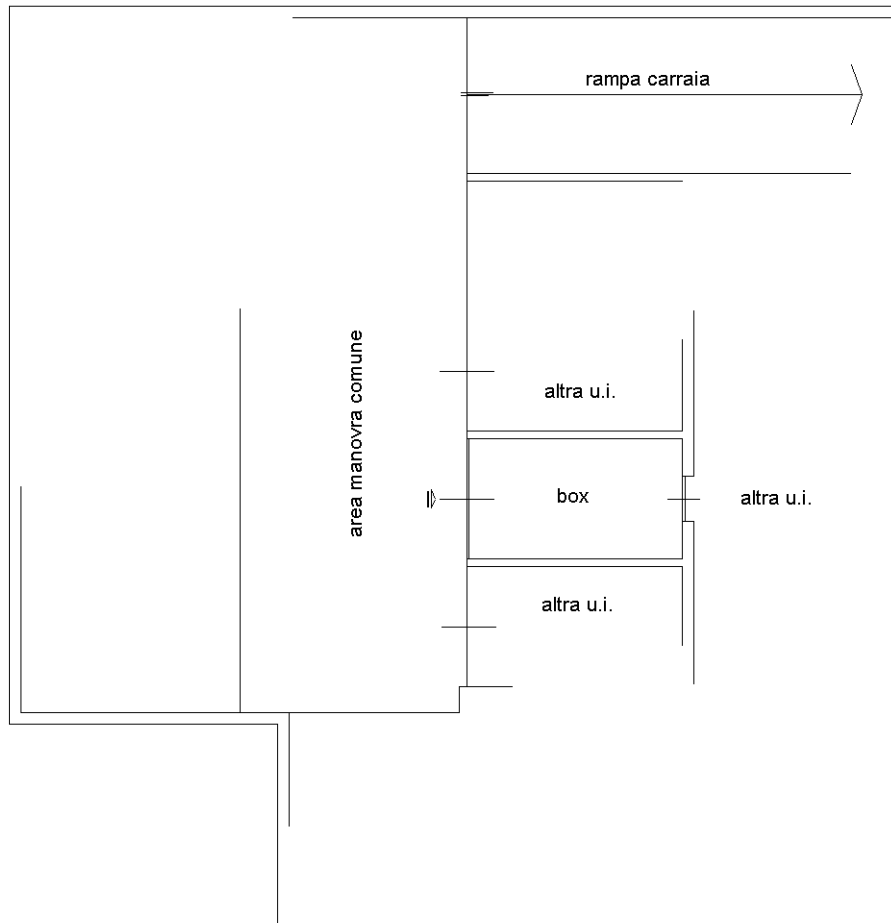

piano interrato

h.=2,40m.

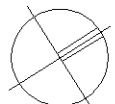

Ultima planimetria in atti