

ALLEGATO N. 5

## **Planimetria Catastale dell'Immobile**

MODULARIO  
F. - Cat. S. T. - 313



MINISTERO DELLE FINANZE  
DIREZIONE GENERALE DEL CATASTO E DEI SERVIZI TECNICI ERARIALI

Mod. B (Nuovo Catasto Edilizio Urbano)

Lire  
20

# NUOVO CATASTO EDILIZIO URBANO

(R. DECRETO-LEGE 13 APRILE 1938, N. 632)

Planimetria dell'immobile situato nel Comune di SAN SEVERO Via PRIVATA, civ. 4 ANG. Via Dom. Cirillo

Ditta NIGRI ANTONIETTA MARITATA AVELLANO NATA A SAN SEVERO IL 9 NOVEMBRE 1925

Allegata alla dichiarazione presentata all'Ufficio Tecnico Erariale di Foggia

PIANTA SECONDO PIANO

k = m. 3,00

DITTA

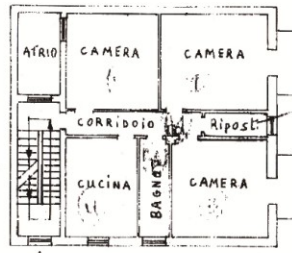

civ. 4  
Via PRIVATA

VIA DOMENICO CIRILLO



01411313

ORIENTAMENTO



N.  
SCALA DI 1:200

SPAZIO RISERVATO PER LE ANNOTAZIONI D'UFFICIO

DATA  
PROT. N°

M  
N° 0030134

Compilata dall'ING. VINCENZO de Troia  
(Titolo, nome e cognome del tecnico)

Iscritto all'Albo degli INGEGNERI  
della Provincia di FOGGIA

DATA 27 NOVEMBRE 1967

Firma: ing. Vincenzo de Troia

ricati - Situazione al 17/03/2017 - Comune di SAN SEVERO(I158) - < Foglio: 31 Particella: 7913 - Subalterno 7 >  
CIRILLO n. 138 piano: 2;

Figura 1. Planimetria dell'immobile: F. 31, P.Illa 7913, sub. 7 ubicato in San Severo alla Via Domenico Cirillo n. 138.