MODULARIO F. rg rand 497

Mod. B (Nuovo Catasto Edilizio Urbano)

MINISTERO DELLE FINANZE

DIREZIONE GENERALE DEL CATASTO E DEI SERVIZI TECNICI ERARIALI

Lire 200

89

NUOVO CATASTO EDILIZIO URBANO

(R. DECRETO-LEGGE 13 APRILE 1939, N. 652)

Planimetria dell'immobile situato nel Comune di LAMA MOCOGNO *Via* R. BENEVENTI

Ditta .

Allegata alla dichiarazione presentata all'Ufficio Tecnico Erariale di MODENA

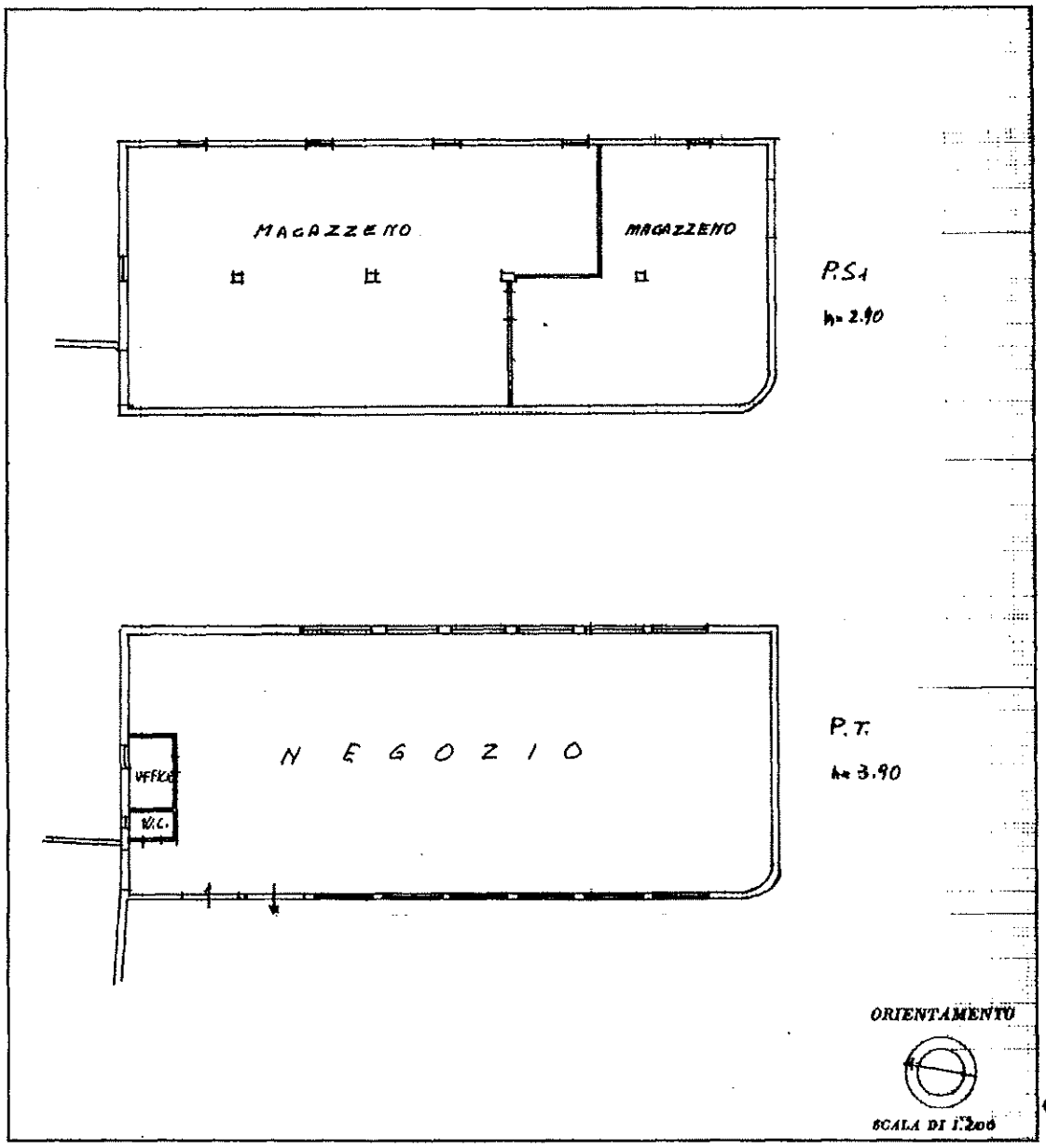

SPAZIO RISERVATO PER LE ANNOTAZIONI D'UFFICIO	
DATA - 2 NOV 1987 PROT. N. 12013	FOGLIO 39 - MAPP. 216 SUB. 2

Compilata dal .

Ultima planimetria in atti

Catasto dei Fabbricati - Situazione al 17/06/2022 - Comune di LAMA MOCOGNO(E426) - < Foglio 39 - Particella 216 - Subalterno 2 >
Firmato DA: INFOCAMERE QUALIFIED ELECTRONIC CA Serial#: 124114