

# PLANIMETRIA CATASTALE

Appartamento per civile abitazione sito in Via Gino Bartali n°1 a Grosseto (GR), censito al catasto fabbricati del comune di Grosseto al Foglio 87, particella 3014, sub. 30

DIFFORMITA' RISPETTO LA CLANIMETRIA CATASTALE

● COSTRUZIONI

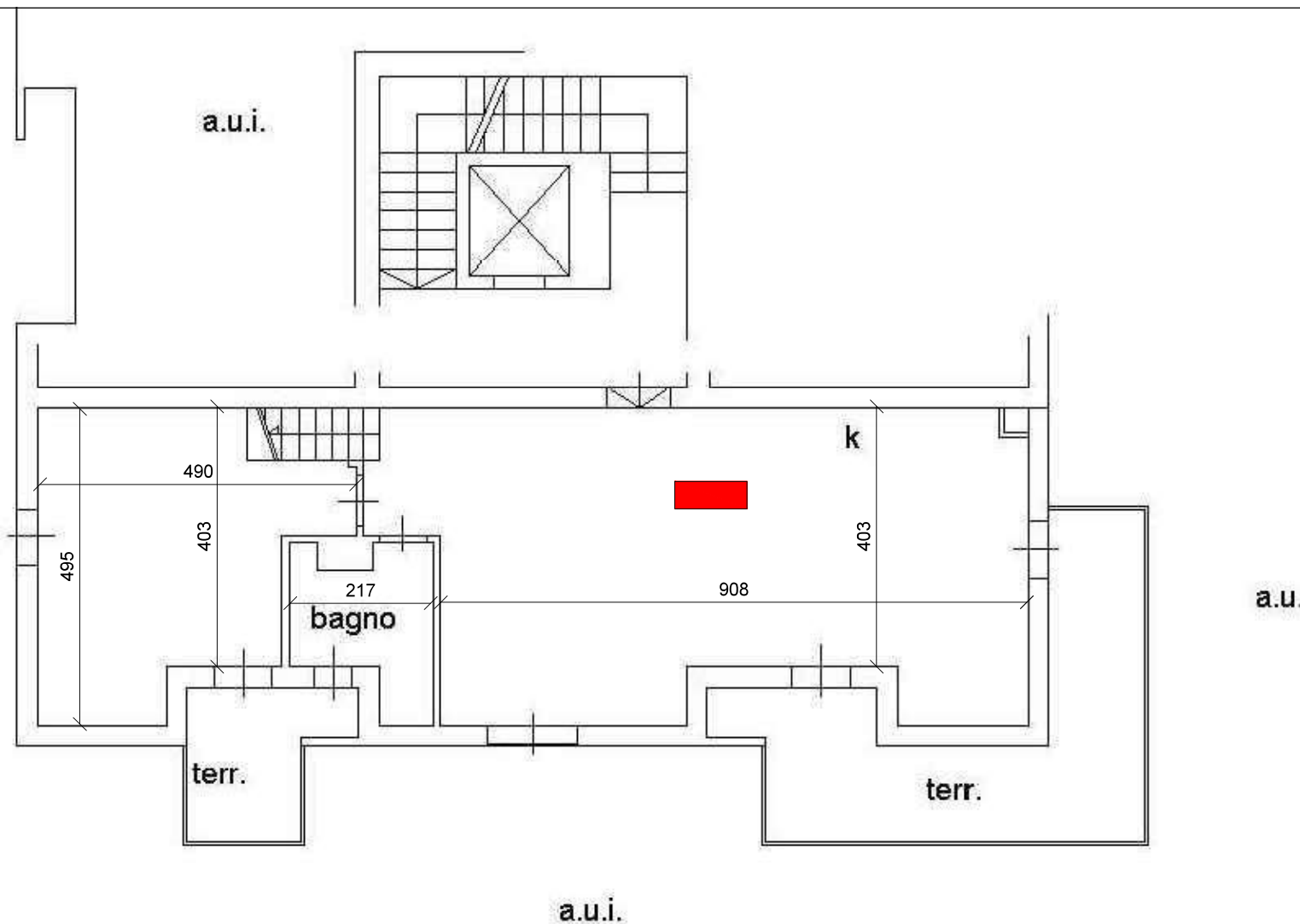

# PLANIMETRIA CATASTALE

Appartamento per civile abitazione sito in Via Gino Bartali n°1 a Grosseto (GR),  
censito al catasto fabbricati del comune di Grosseto al Foglio 87, particella 3014,  
sub. 30

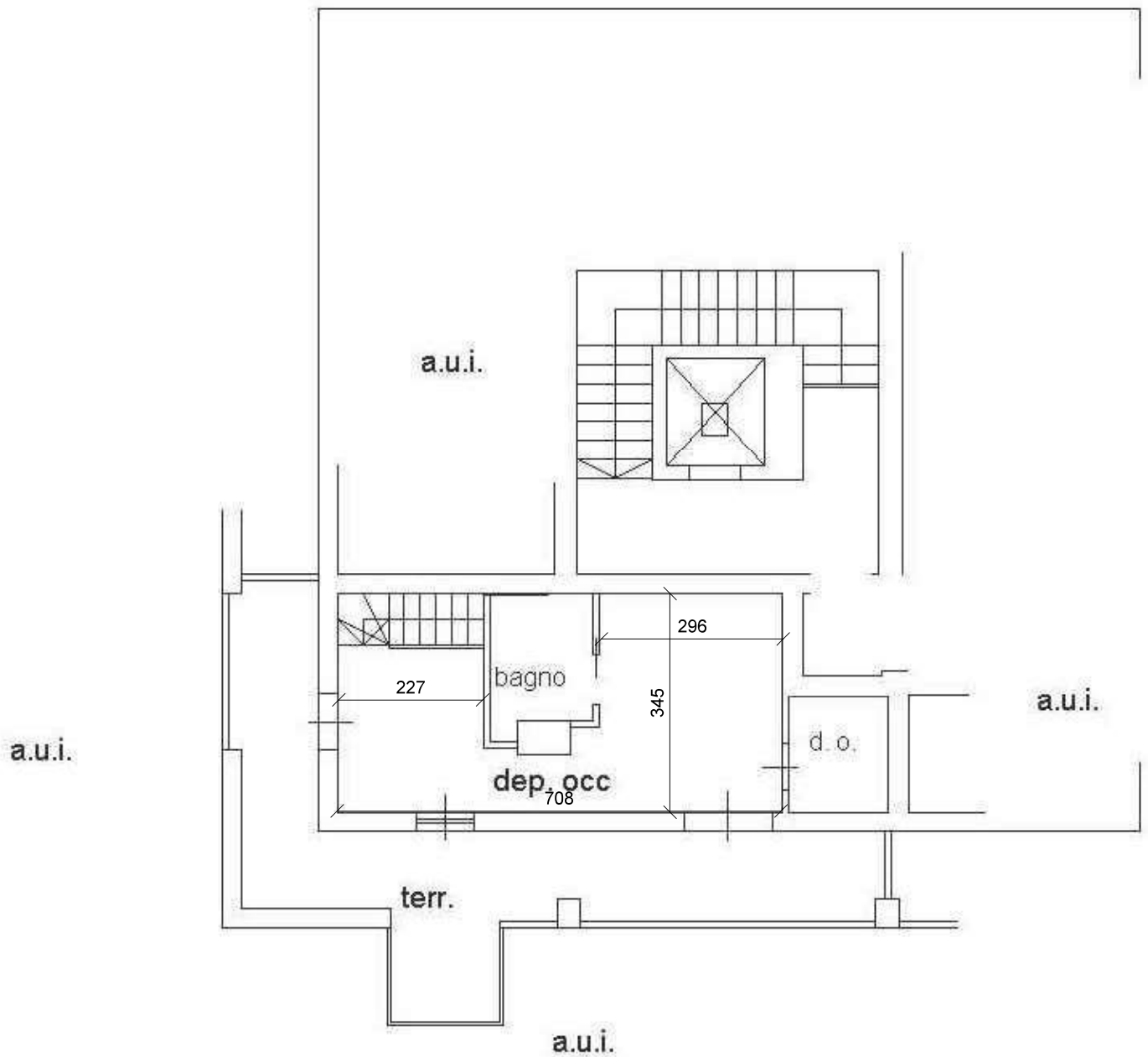

## PLANIMETRIA CATASTALE

Locale autorimessa sito in Via Gino Bartali n°1 a Grosseto (GR), censito al catasto fabbricati del comune di Grosseto al Foglio 87, particella 3014, sub. 17.

