

**Agenzia delle Entrate
CATASTO FABBRICATI
Ufficio Provinciale di
Torino**

Dichiarazione protocollo n. TO0286276 del 26/07/2024

Comune di Torino

Corso Sommeiller Germano

civ. 35

Identificativi Catastali:

Sezione:

Foglio: 1301

Particella: 294

Subalterno: 79

Compilata da:

Russo Battagliolo Monica

Iscritto all'albo:

Architetti

Prov. Torino

N. 7844

Planimetria

Scheda n. 1

Scala 1:200

PIANTA PIANO PRIMO INTERRATO H= 3,30 m H= 3,85 m

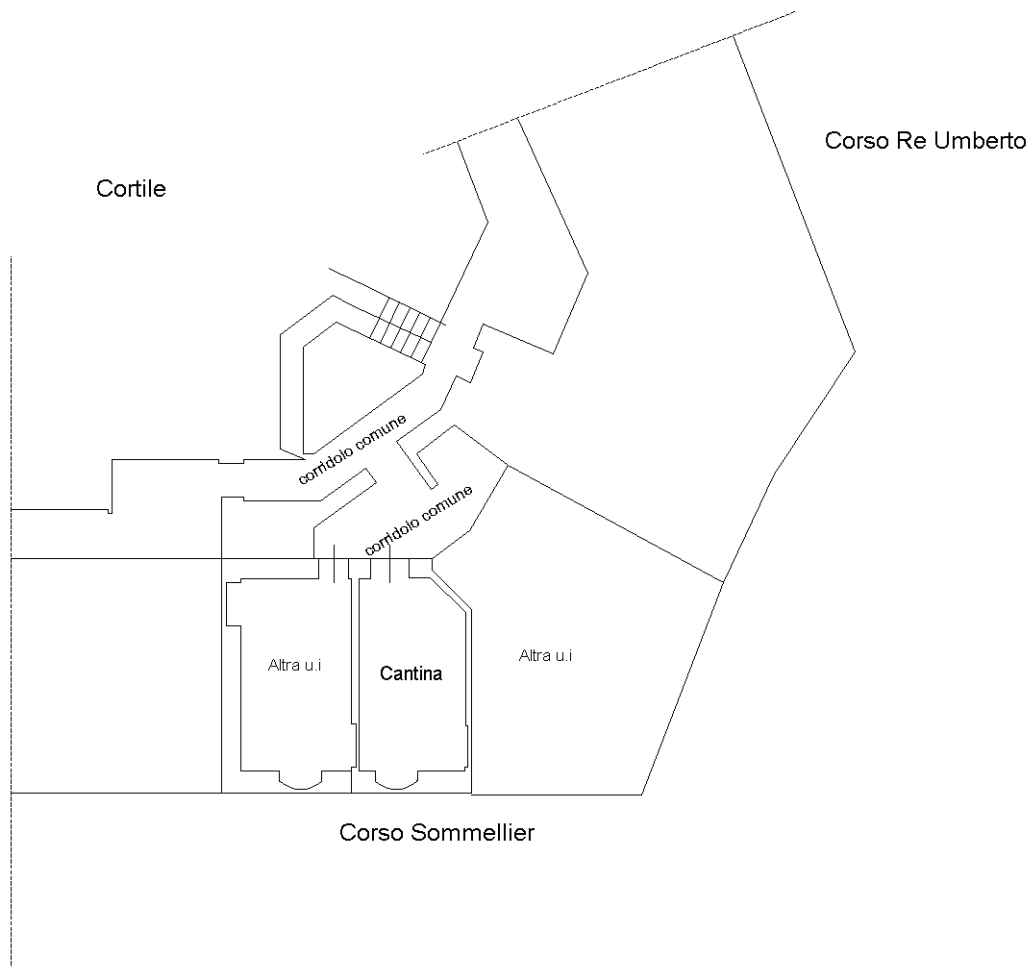

Catasto dei Fabbricati - Situazione al 29/07/2024 - Comune di TORINO(L219) - < Foglio 1301 - Particella 294 - Subalterno 79 >
CORSO SOMMEILLER GERMANO n. 35 Piano S1

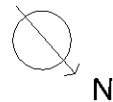

Ultima planimetria in atti