

Agenzia delle Entrate
CATASTO FABBRICATI
 Ufficio Provinciale di
 Salerno

Dichiarazione protocollo n. SA0217956 del 22/09/2017

Planimetria di u.i.u. in Comune di Pagani

Via Campitelli

civ. SNC

Identificativi Catastali:

Sezione:
 Foglio: 9
 Particella: 1960
 Subalterno: 4

Compilata da:
 De Divittis Vincenzo
 Iscritto all'albo:
 Geometri

Prov. Salerno

N. 3723

Scheda n. 1

Scala 1:200

PIANO TERRA
 h= 2,75 ml.

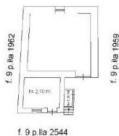

PIANO PRIMO
 h= 3,00 ml.

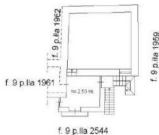

PIANO SECONDO
 h= 3,85 ml.

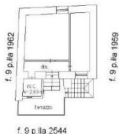

Ultima planimetria in atti

