

COMUNE DI SCISCIANO (NA)  
CORSO UMBERTO TRAVERSA I

DATI CATASTALI  
Foglio 1 - p.lla 2651 sub 10

PIANO TERRA

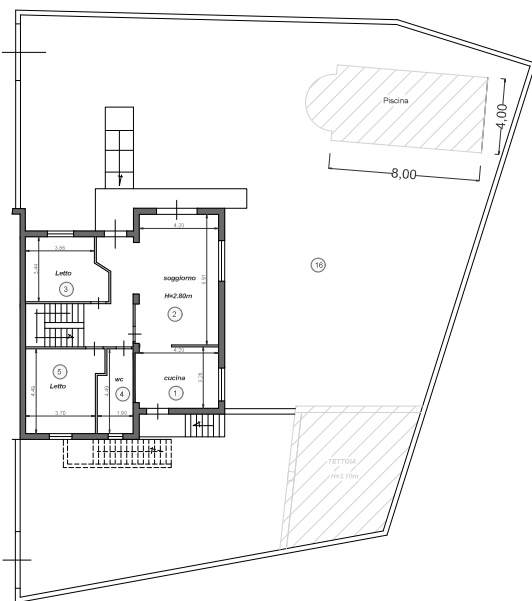

PIANO SEMINTERRATO

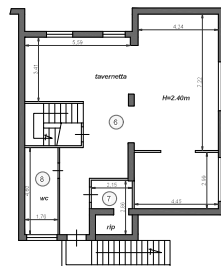

PIANO PRIMO



SUPERFICI RESIDENZIALI

| AMBIENTE n. | Sup. netta mq. | Sup. lorda mq. |
|-------------|----------------|----------------|
| 1           | 14,20          | 17,60          |
| 2           | 41,78          | 46,87          |
| 3           | 13,94          | 16,50          |
| 4           | 7,83           | 9,45           |
| 5           | 17,25          | 20,20          |
| 6           | 83,73          | 94,60          |
| 7           | 5,50           | 8,00           |
| 8           | 8,09           | 10,15          |
| 9           | 5,40           | 6,30           |
| 10          | 17,28          | 20,30          |
| 11          | 6,53           | 7,50           |
| 12          | 24,60          | 28,10          |
| 13          | 25,75          | 30,30          |
| 14          | 2,90           | 4,10           |
| Tot. Sup.   | 274,78         | 319,97         |

SUPERFICI NON RESIDENZIALI

| AMBIENTE n. | Sup. netta mq. | Sup. lorda mq. |
|-------------|----------------|----------------|
| 15          | 17,55          | 19,30          |
| 16          | 538,00         | 550,00         |
| Tot. Sup.   | 555,55         | 569,30         |

 MANUFATTI ABUSIVI OGGETTO DI DEMOLIZIONE



DATA:  
DICEMBRE 2023

ELABORATO:  
PLANIMETRIA STATO DEI LUOGHI

SCALA 1:200