

**Agenzia delle Entrate  
CATASTO FABBRICATI  
Ufficio Provinciale di  
Foggia**

|  |   |
|--|---|
| Dichiarazione protocollo n. FG0069901 del 24/03/2015 |   |
| Planimetria di u.i.u. in Comune di Foggia            |   |
| Via Di Salsola                                       | civ. 5-7                                  |
| Identificativi Catastali:                            | Compilata da:<br>Grosso Francesco Saverio |
| Sezione:   | Iscritto all'albo:<br>Geometri            |
| Foglio: 75   | Prov. Foggia                              |
| Particella: 378                                      | N. 02126                                  |
| Subalterno: 10                                       |   |

Scheda n. 1      Scala 1:200

*Piano Terra*  
*h = 3,50 m*

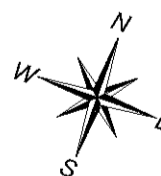
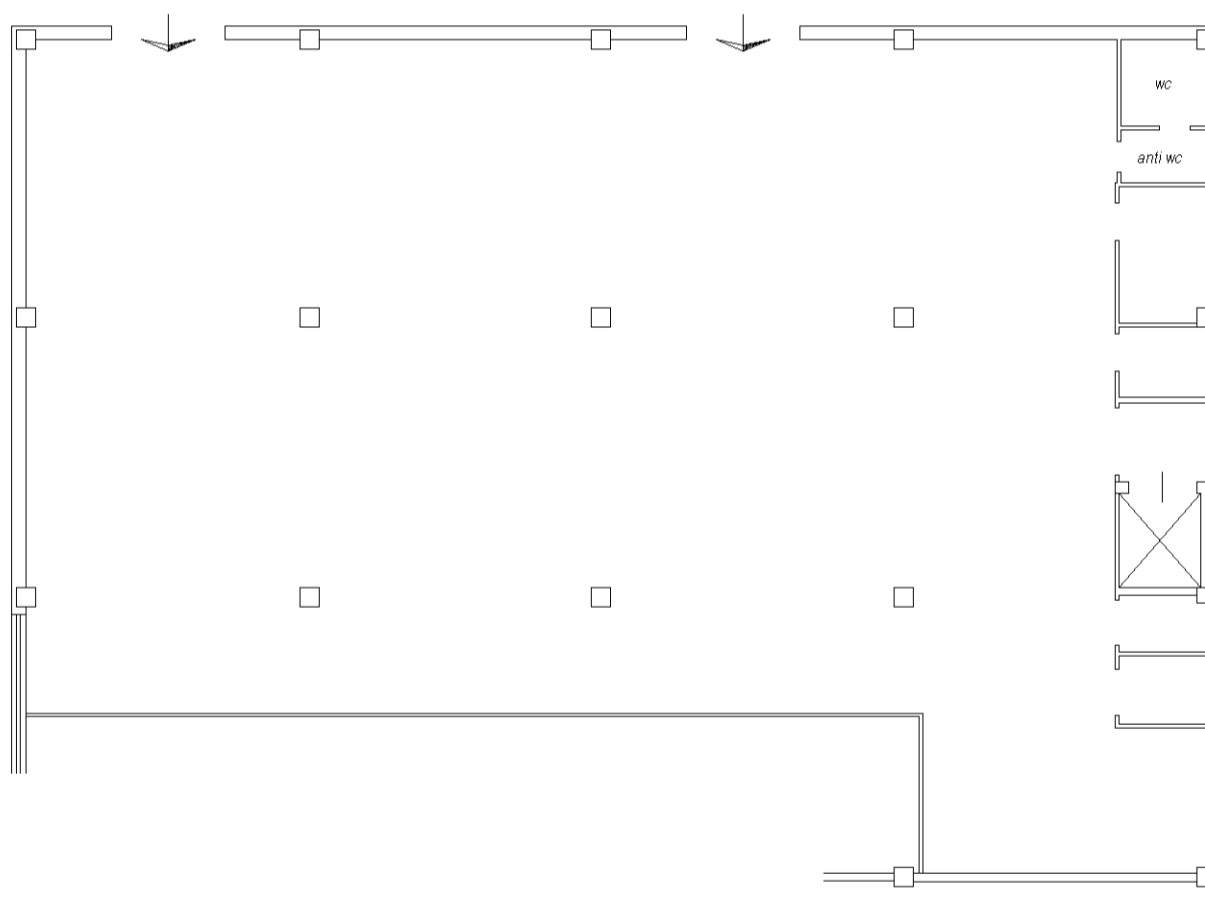

intau 01

Catasto dei Fabbricati - Situazione al 21/02/2020 - Comune di FOGGIA (D643) - < Foglio: 75 - Particella: 378 - Subalterno: 10 >  
VIA DI SALSOLA n. 5 n. 7 piano: T;