

Geometra Giuseppe URSO
Via Nazionale n. 99 – 73030 Vignacastri (Le)
pec: ursogiuseppe@cgn.legalmail.it

Procedura n. 22/2021 RG E

ALLEGATO 1 del LOTTO 1

– Locale Commerciale –

documentazione fotografica e catastale del
locale commerciale sito in:

Merine di Lizzanello (Le) alla Via Pietro Nenni
nel NCEU al foglio 8 particella 1355 sub. 5





vista parziale del complesso immobiliare



vista del locale commerciale posto a piano terra del complesso immobiliare





Particolare dello scoperto di pertinenza esclusiva



Particolare dello scoperto di pertinenza esclusiva





Particolare dello scoperto di pertinenza esclusiva



Particolare dell'interno



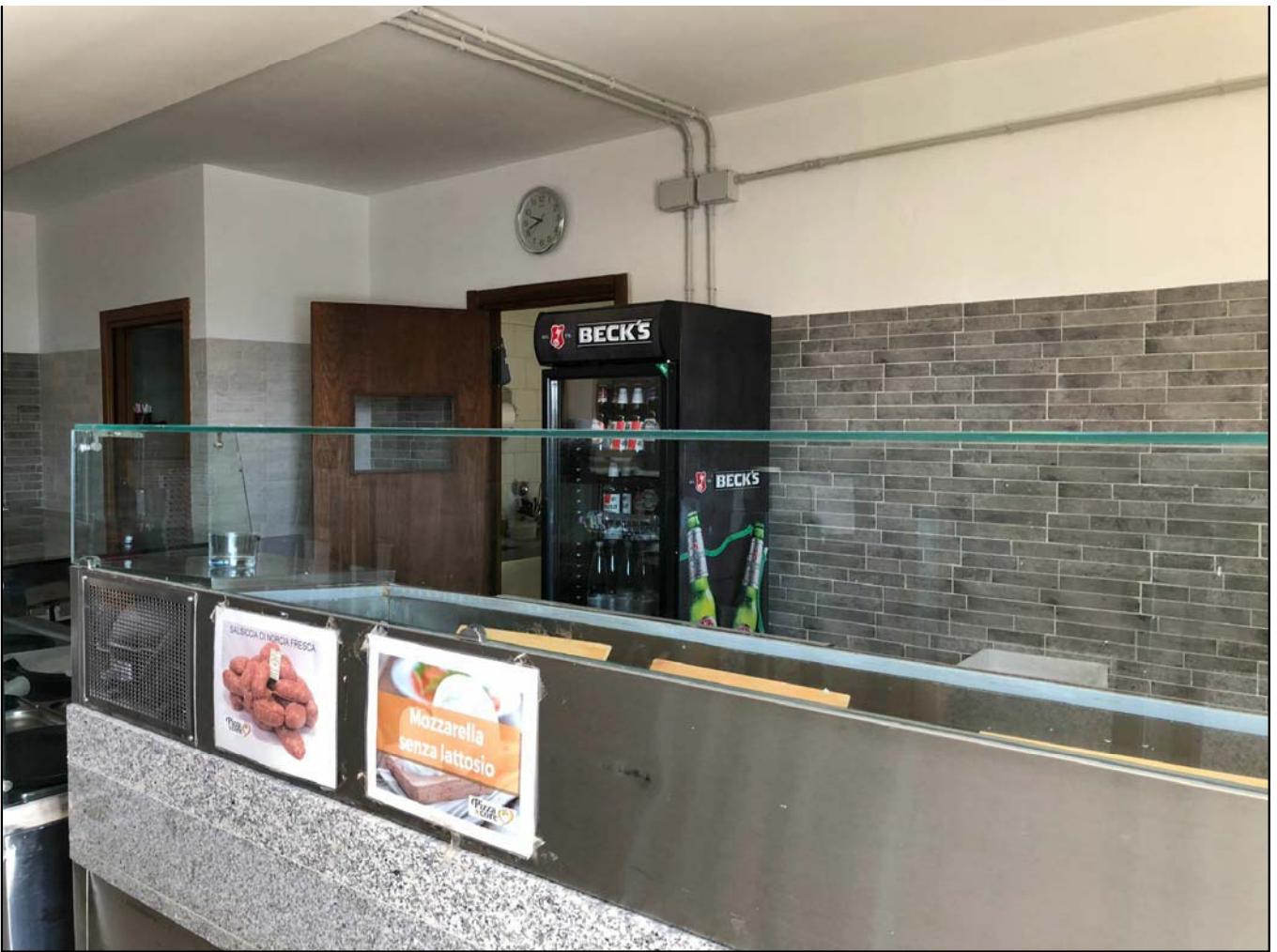

Particolare dell'interno



Particolare dell'interno





Particolare dell'interno



Particolare dell'interno





Particolare dell'interno



Particolare dell'interno



Agenzia delle Entrate
CATASTO FABBRICATI
Ufficio Provinciale di
Lecce

Dichiarazione protocollo n. LE0114152 del 03/05/2017

Planimetria di u.i.u. in Comune di Lizzanello

Via Pietro Nenni Ang. V Strada

civ. 1

Identificativi Catastali:

Sezione:

Foglio: 8

Particella: 1355

Subalterno: 5



Iscritto all'albo:
Architetti

Prov. Lecce

N. 1483

Scheda n. 1

Scala 1:200

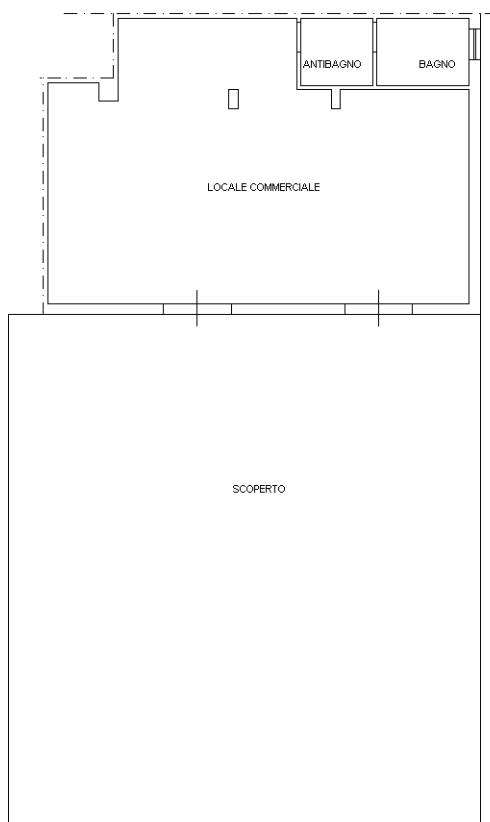

PIANO TERRA

Ultima planimetria in atti

