

- TRIBUNALE DI TERMINI IMERESE -
- SEZIONE ESECUZIONI IMMOBILIARI

- Procedimento R.G. Es. n. 118/2023 - Giudice dell'esecuzione Dott.ssa Giovanna Debernardi -
Esperto stimatore Ing. Vincenzo Barranti

ALLEGATO A.1

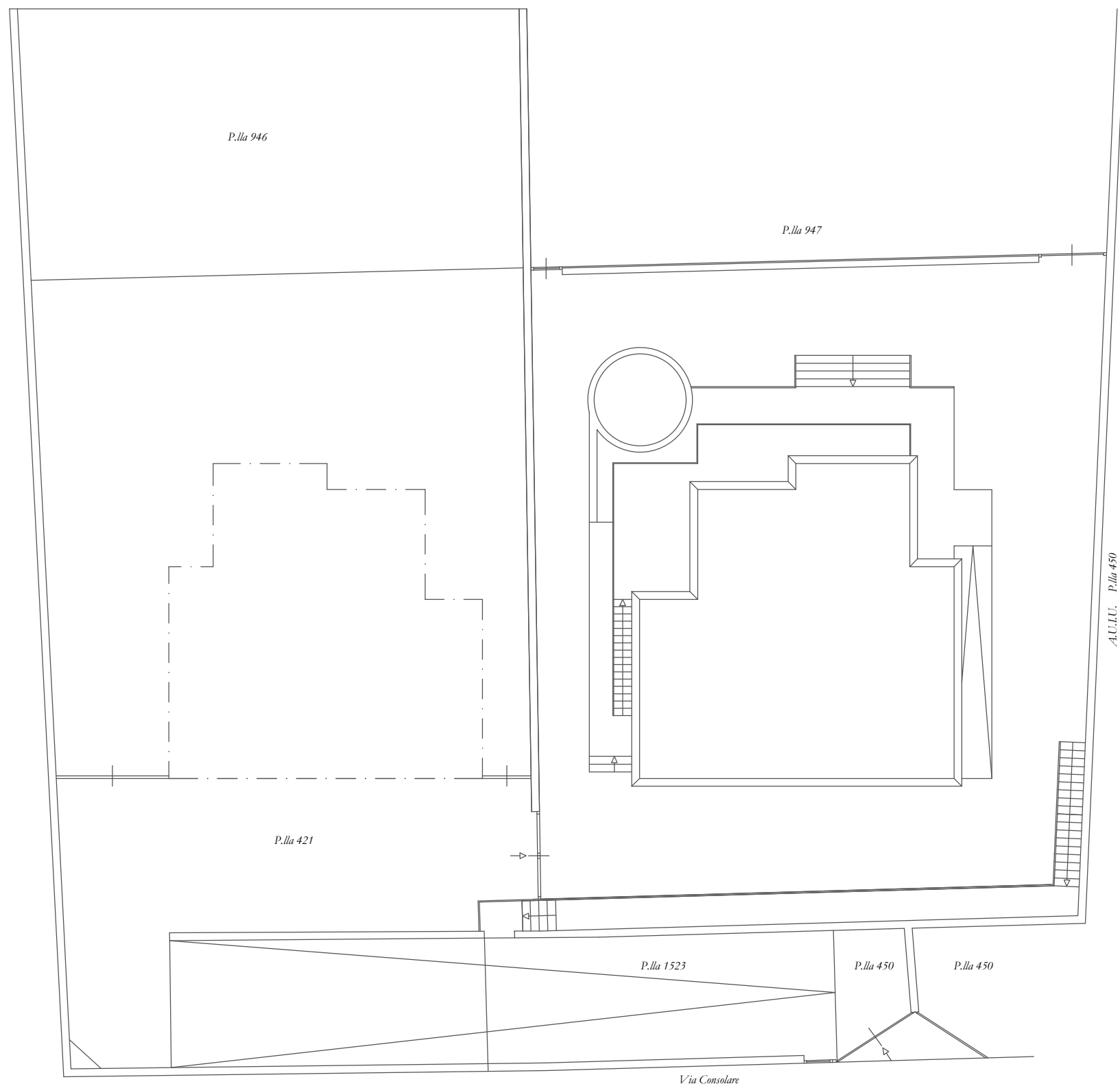

Scala 1:200

Planimetria delle coperture Lotto Unico
Via Consolare, Altavilla Milicia (PA)



- TRIBUNALE DI TERMINI IMERESE -
- SEZIONE ESECUZIONI IMMOBILIARI -

- Procedimento R.G. Es. n. 118/2023 - Giudice dell'esecuzione Dott.ssa Giovanna Debernardi -
 Esperto stimatore Ing. Vincenzo Barranti

ALLEGATO A.2

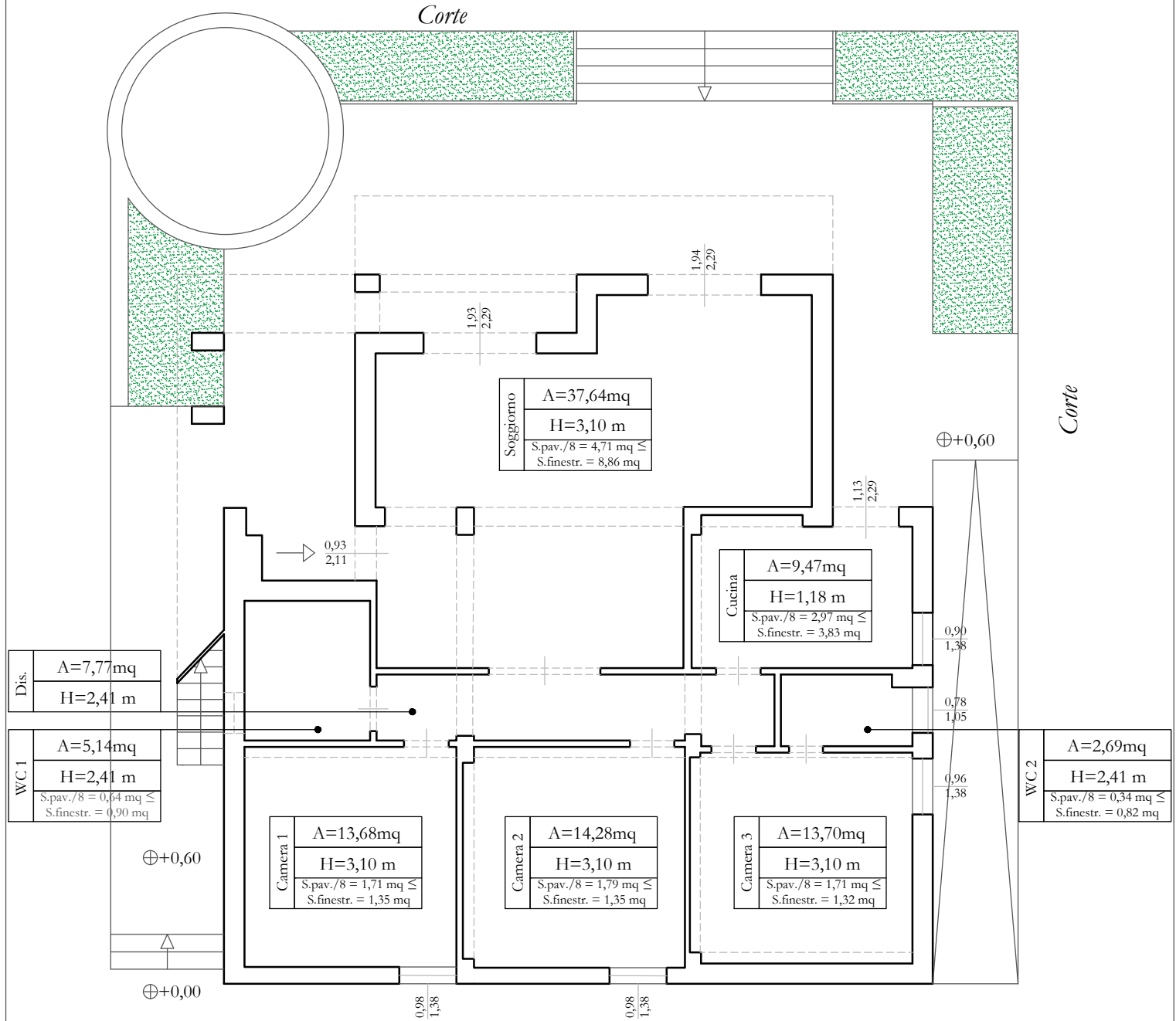

Scala 1:100

Planimetria di rilievo Lotto Unico Corpo a
 Unità immobiliare, sita in via Consolare, Altavilla Milicia (PA)



- TRIBUNALE DI TERMINI IMERESE -
- SEZIONE ESECUZIONI IMMOBILIARI

- Procedimento R.G. Es. n. 118/2023 - Giudice dell'esecuzione Dott.ssa Giovanna Debernardi -
 Esperto stimatore Ing. Vincenzo Barranti

ALLEGATO A.3

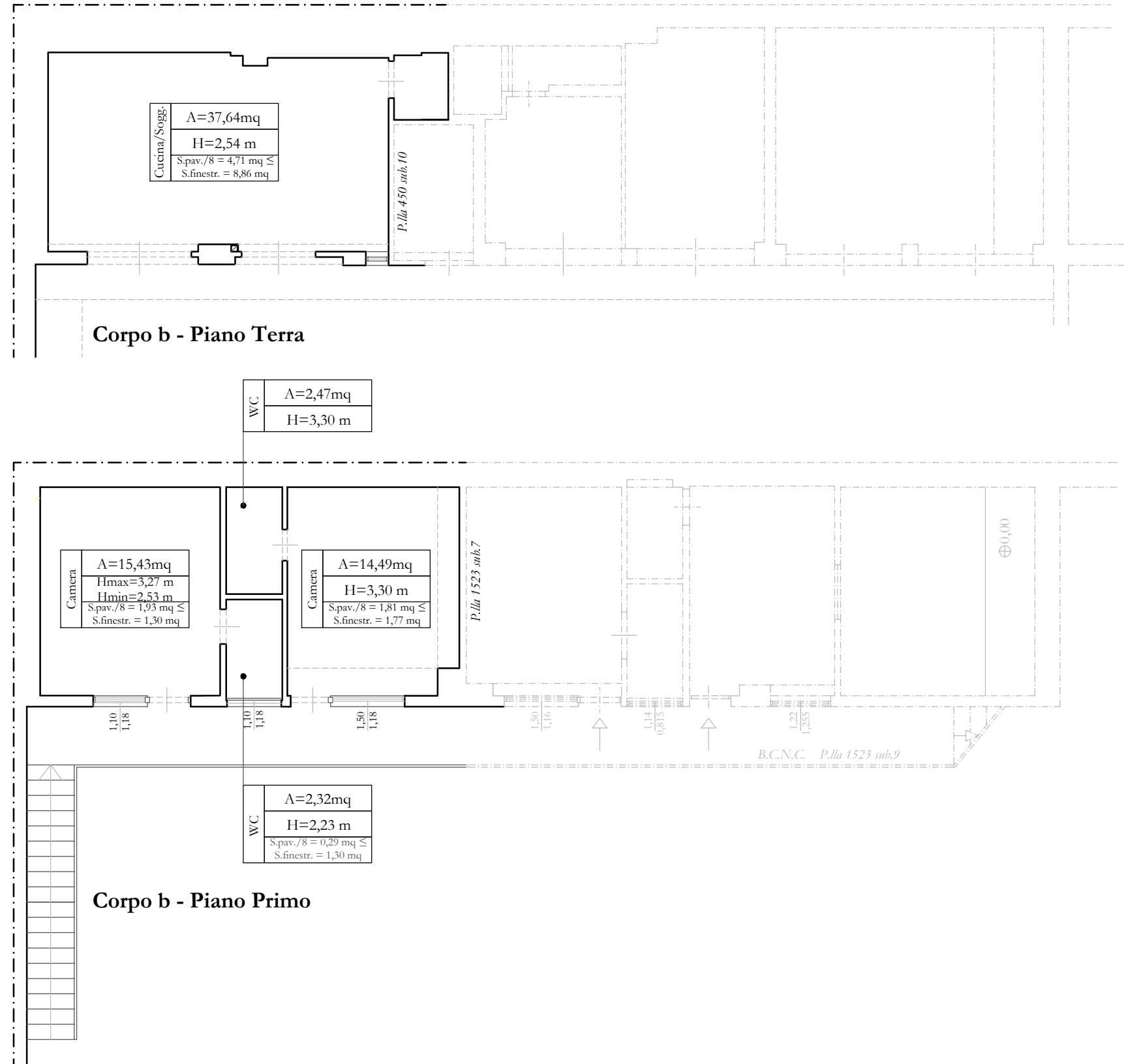

Scala 1:100

Planimetria di rilievo Lotto Unico *Corpo b*
 Unità immobiliare, sita in via Consolare, Altavilla Milicia (PA)



- TRIBUNALE DI TERMINI IMERESE -
- SEZIONE ESECUZIONI IMMOBILIARI -

- Procedimento R.G. Es. n. 118/2023 - Giudice dell'esecuzione Dott.ssa Giovanna Debernardi -
Esperto stimatore Ing. Vincenzo Barranti

ALLEGATO A.4

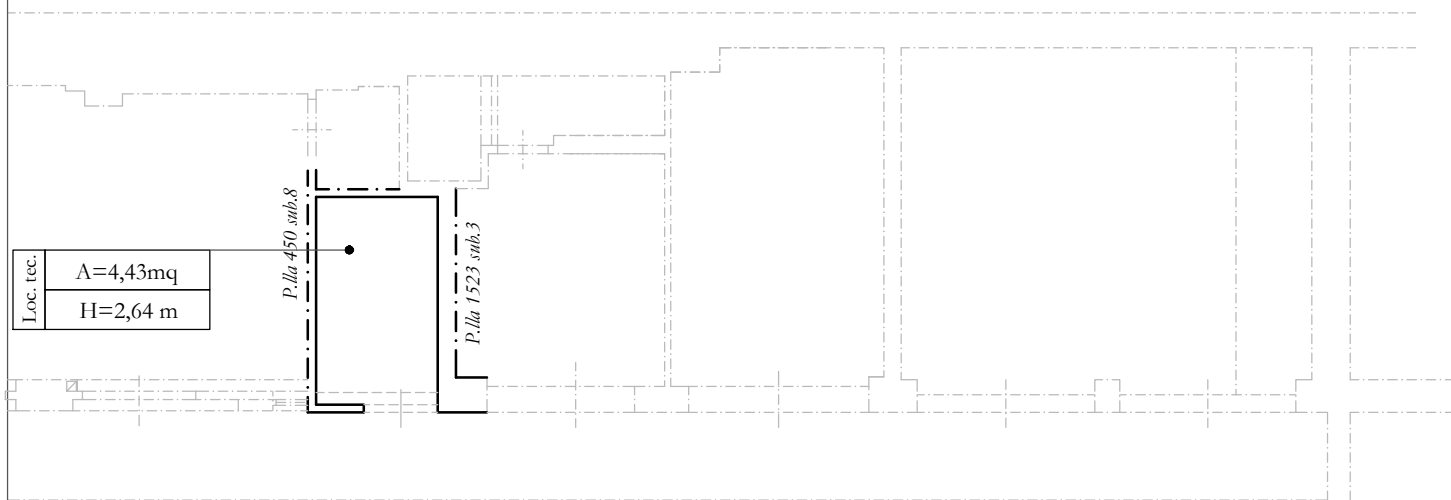

Corpo c - Piano Terra

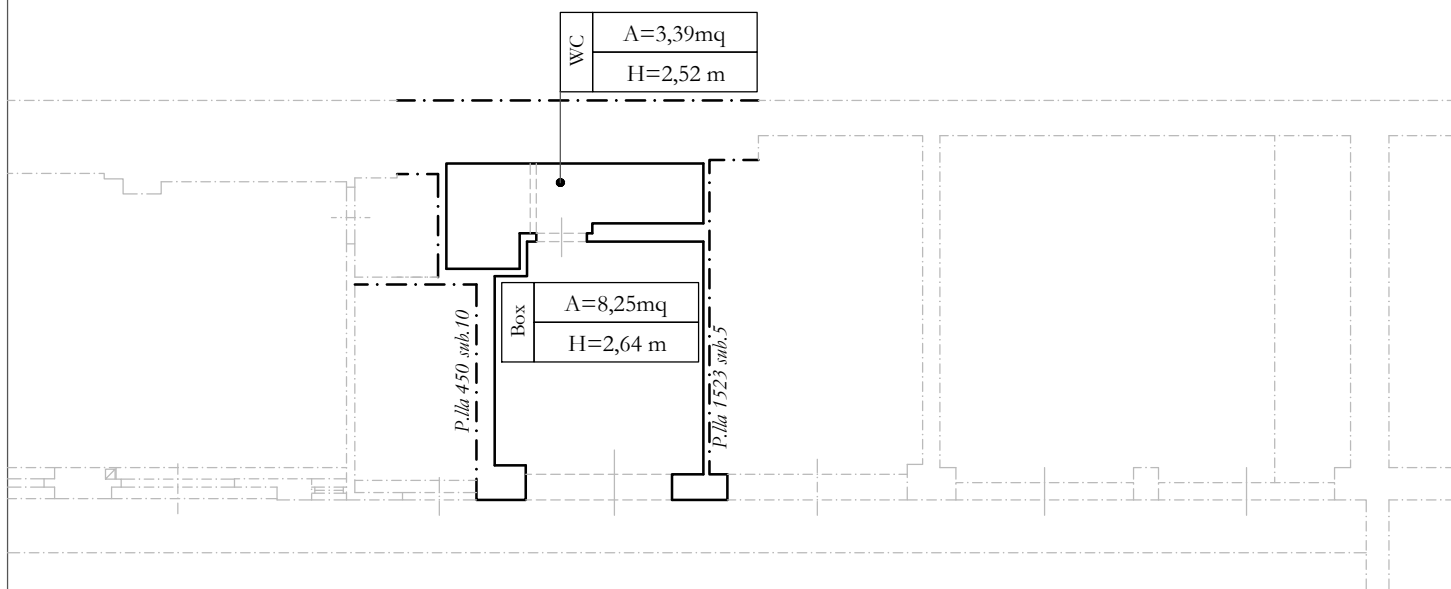

Corpo d - Piano Terra

Scala 1:100

Planimetria di rilievo Lotto Unico *Corpo c* e *Corpo d*
Unità immobiliare, sita in via Consolare, Altavilla Milicia (PA)



- TRIBUNALE DI TERMINI IMERESE -
- SEZIONE ESECUZIONI IMMOBILIARI -

- Procedimento R.G. Es. n. 118/2023 - Giudice dell'esecuzione Dott.ssa Giovanna Debernardi -
Esperto stimatore Ing. Vincenzo Barranti

ALLEGATO A.5

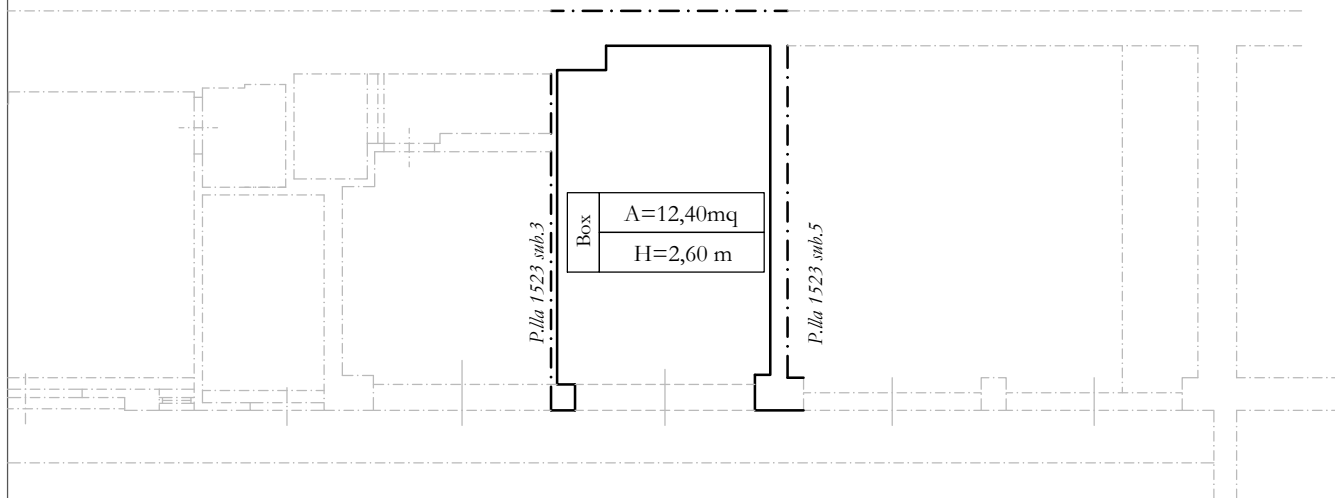

Corpo e - Piano Terra

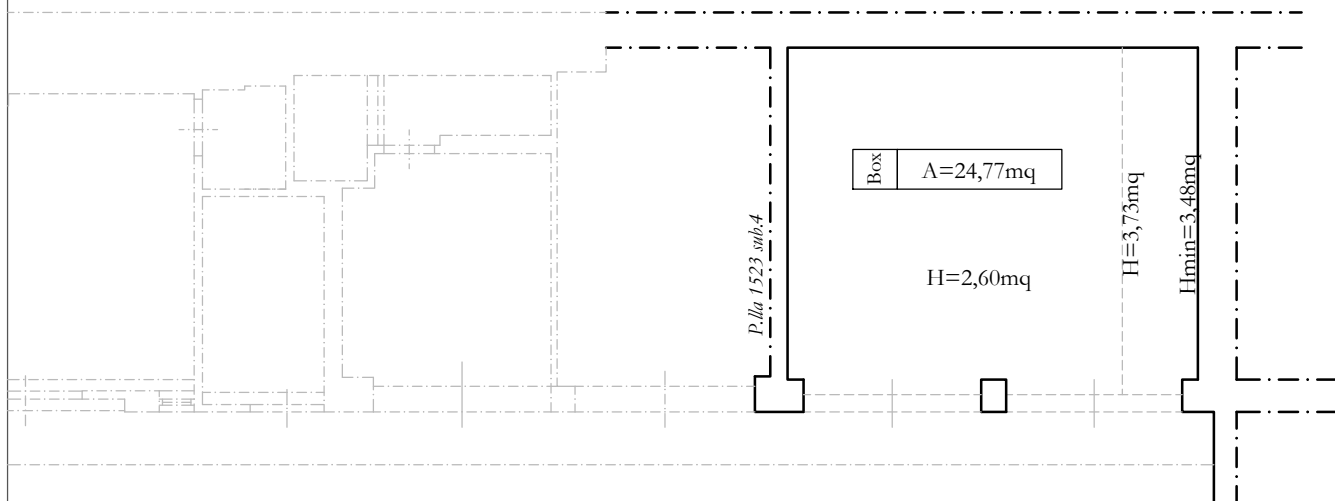

Corpo f - Piano Terra

Scala 1:100

Planimetria di rilievo Lotto Unico *Corpo e* e *Corpo f*
Unità immobiliare, sita in via Consolare, Altavilla Milicia (PA)



- TRIBUNALE DI TERMINI IMERESE -
- SEZIONE ESECUZIONI IMMOBILIARI -

- Procedimento R.G. Es. n. 118/2023 - Giudice dell'esecuzione Dott.ssa Giovanna Debernardi -
 Esperto stimatore Ing. Vincenzo Barranti

ALLEGATO A.6

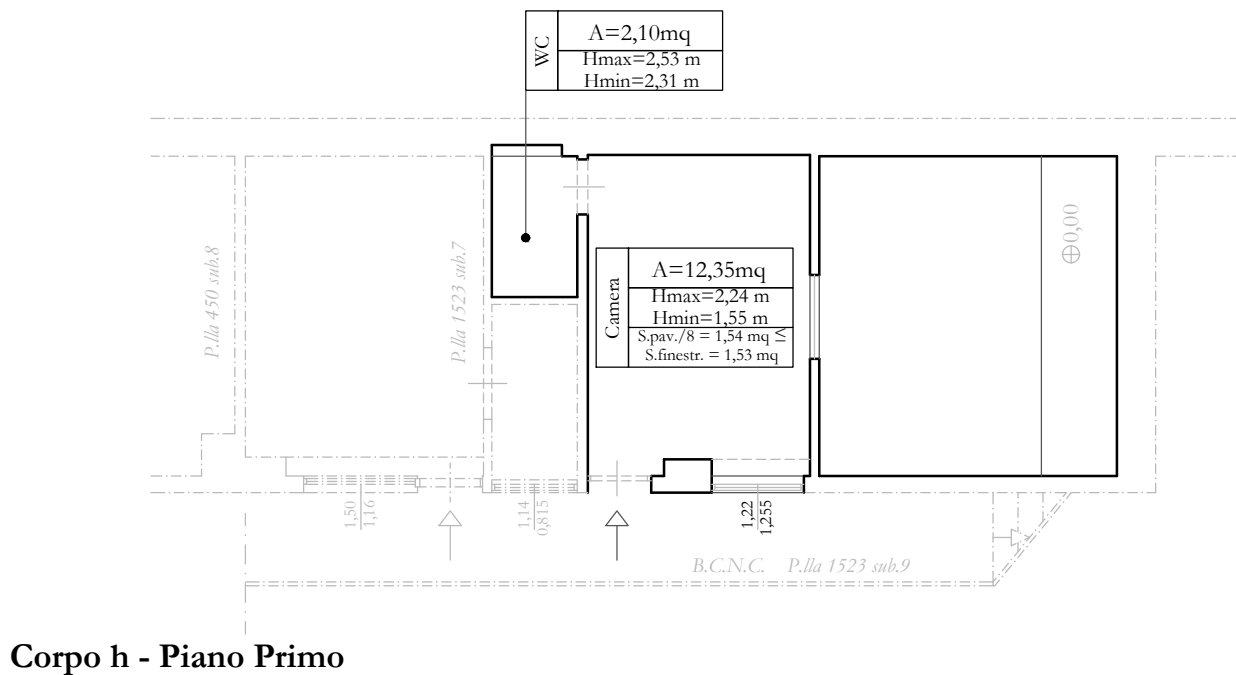
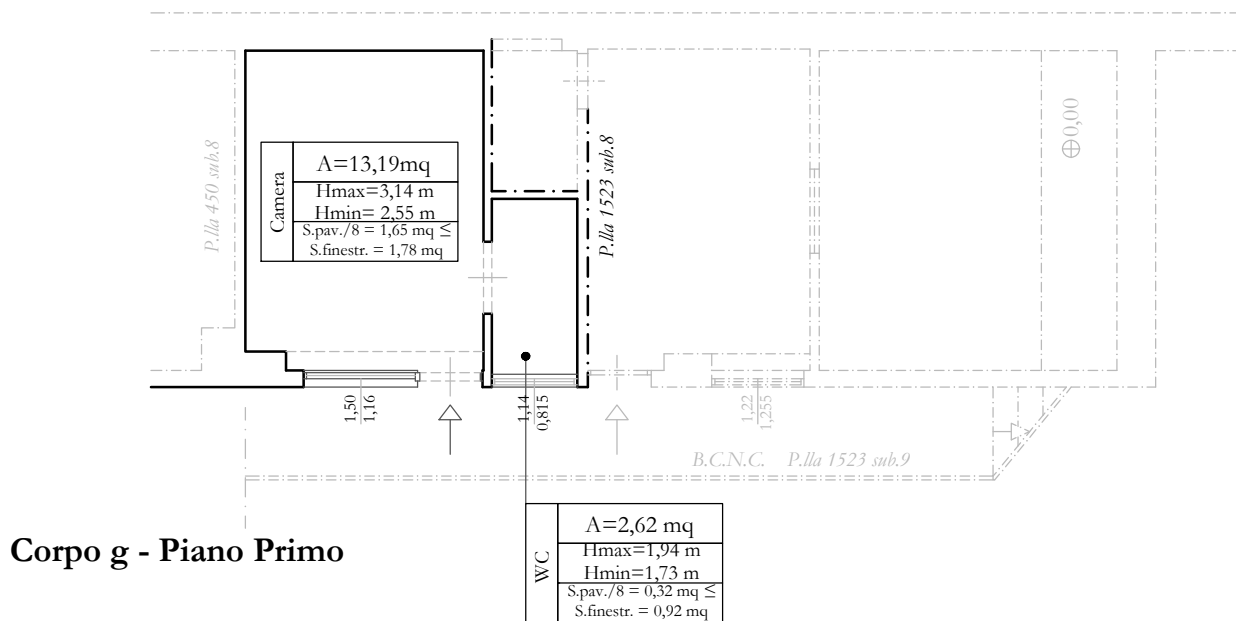

Scala 1:100

Planimetria di rilievo Lotto Unico *Corpo g* e *Corpo h*
 Unità immobiliare, sita in via Consolare, Altavilla Milicia (PA)



- TRIBUNALE DI TERMINI IMERESE -
- SEZIONE ESECUZIONI IMMOBILIARI -

- Procedimento R.G. Es. n. 118/2023 - Giudice dell'esecuzione Dott.ssa Giovanna Debernardi -
Esperto stimatore Ing. Vincenzo Barranti

ALLEGATO A.7

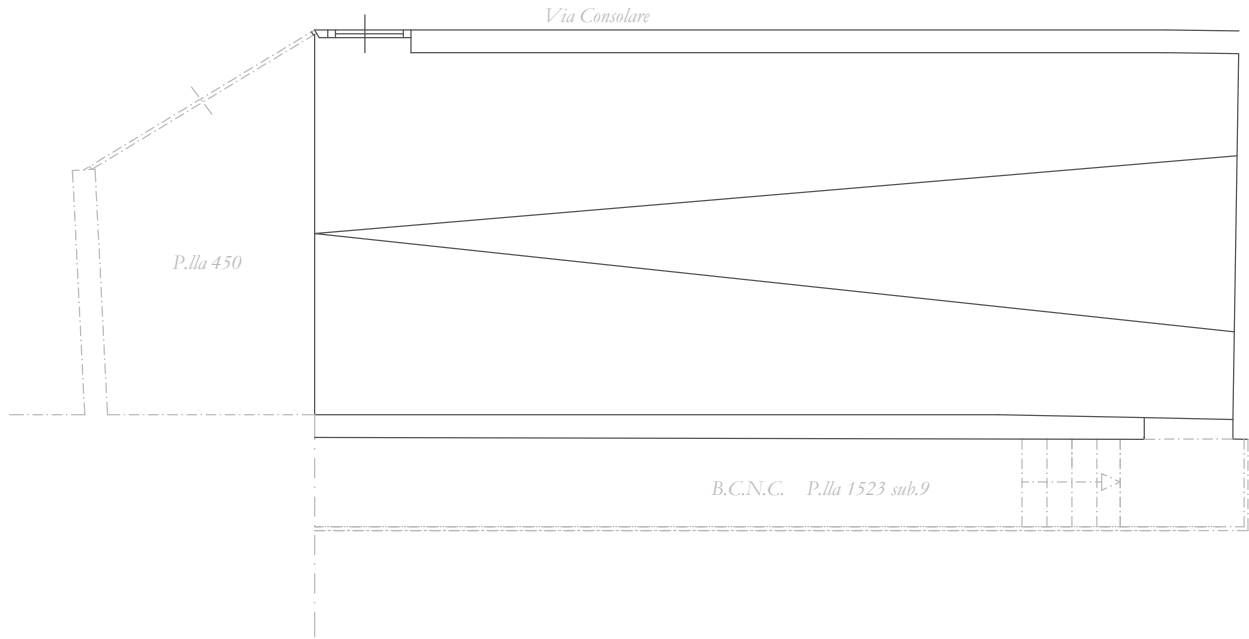

Scala 1:100

Planimetria di rilievo Lotto Unico *Corpo i*
Lastrico solare, sito in via Consolare, Altavilla Milicia (PA)

