

1.6 PLANIMETRIA CATASTALE

Data presentazione: 19/12/1996 - Data: 13/06/2022 - n. T355259 - Richiedente: VSNCLD54L08L219F

MODULARIO
7. 194 1992

85



MINISTERO DELLE FINANZE
DIPARTIMENTO DEL TERRITORIO
CATASTO EDILIZIO URBANO (RDL 13-4-1939, n. 652)

MOD **BN** (CEU)

LIRE
500

Planimetria di u.i.u. in Comune di **GABIANO** via **Santa Lucia** civ. **20**

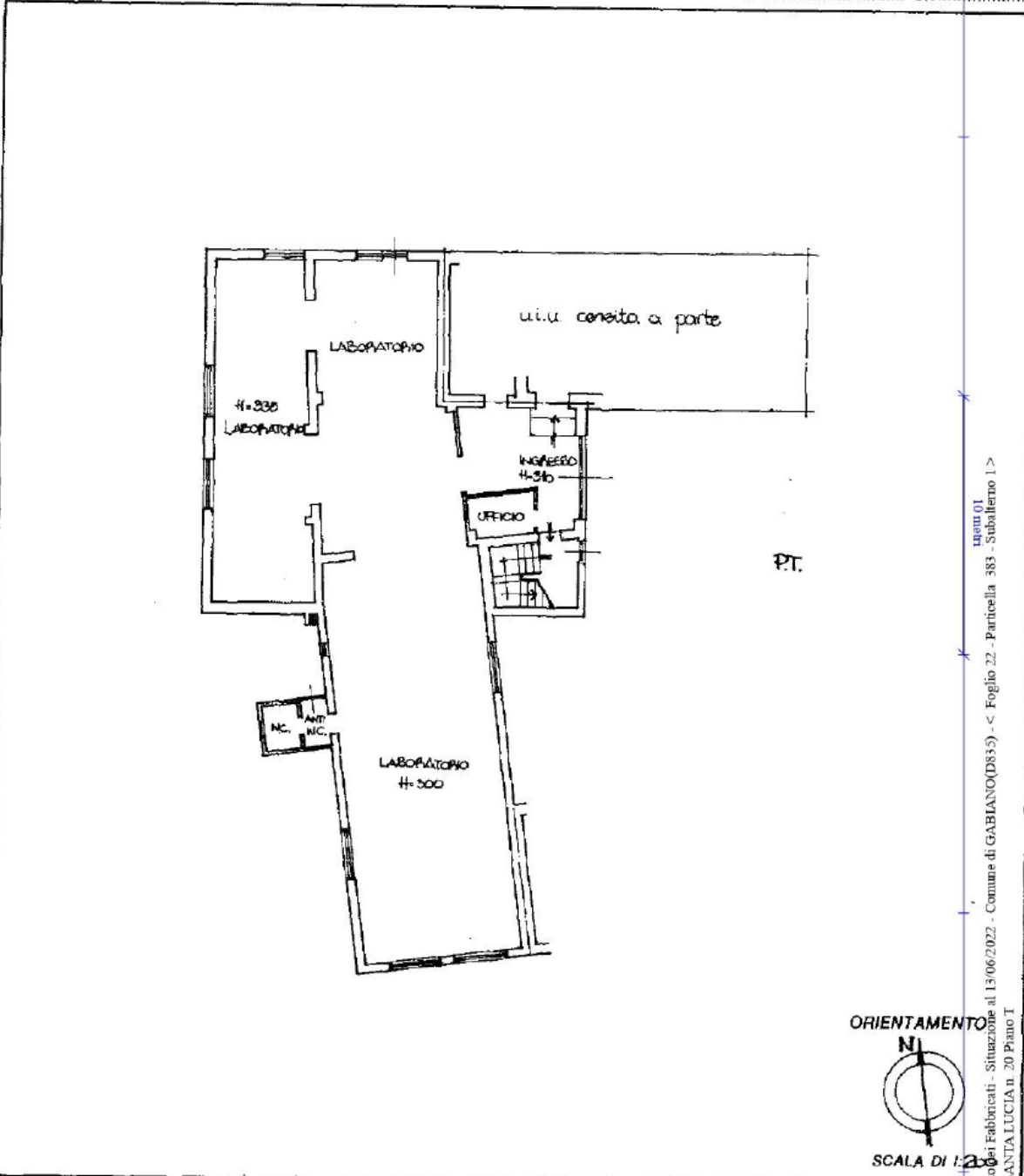

Item 01
 Catastro Fabbricati - Situazione al 13/06/2022 - Comune di GABIANO(D835) - < Foglio 22 - Particella 383 - Subalterno 1 >
 LA SANTA LUCIA n. 20 Piano T

ORIENTAMENTO
N
SCALA DI 1:200

| | | |
|--|---|---|
| Dichiarazione di N.C. <input type="checkbox"/> Denuncia di variazione <input checked="" type="checkbox"/> Ultima planimetria in atti | Compiuta dal <u>Geometra SPINOGUO</u> <u>Luciano</u> (Titolo, cognome e nome) | RISERVATO ALL'UFFICIO B2427/86 |
| Identificativi catastali n. <u>383</u> sub <u>1</u> | Scritto all'atto del <u>Geometra</u> <u>Spino</u> data <u>13/06/2022</u> Firma <u>Spino</u> | Comune di GABIANO n. 642 |

Data presentazione: 19/12/1996 - Data: 13/06/2022 - n. T355259 - Richiedente: VSNCLD54L08L219F