

TRIBUNALE DI TREVISO

* * * * *

PROCEDURA ESECUTIVA N. R.G.E. 365/2022

* * * * *

avanti all'Ill.mo sig. Giudice dott.ssa Paola Torresan

nell'interesse di

[REDACTED]

creditore intervenuto

[REDACTED]

custode del compendio immobiliare pignorato

Aste 33 S.r.l.

* * * * *

udienza del 18/09/2024

* * * * *

CONSULENZA TECNICA D'UFFICIO

* * * * *

ALLEGATO 04



1877

A9



MINISTERO DELLE FINANZE

Mod. B (Nuovo Catasto Edilizio Urbano)

DIREZIONE GENERALE DEL CATASTO E DEI SERVIZI TECNICI ERARIALI

NUOVO CATASTO EDILIZIO URBANO

(R. DECRETO-LEGGE 13 APRILE 1939, N. 652)

Planimetria dell'immobile situato nel Comune di VILLORBA Via Magenta

Ditta [REDACTED] con Sede in Treviso

Allegata alla dichiarazione presentata all'Ufficio Tecnico Erariale di TREVISO Scheda N.° 546/9

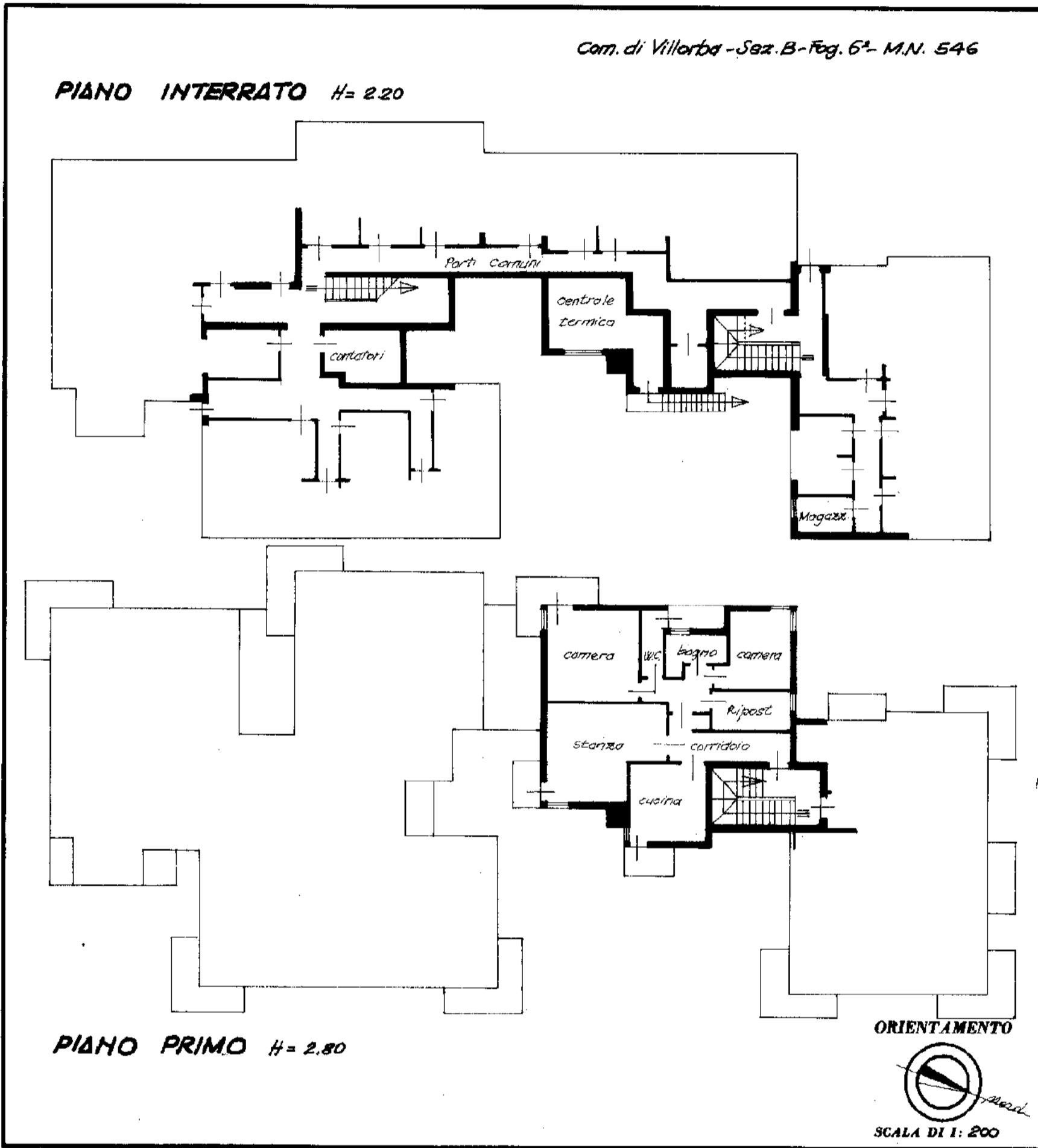

SPAZIO RISERVATO PER LE ANNOTAZIONI D'UFFICIO

DATA 27/11/75

PROT. N.° 8190

B/6

546/9

Compilata dal _____
(Titolo, nome e cognome del tecnico)

Geom. GIORGIO COLLEONI

Iscritto all'Albo dei Geometri

della Provincia di TREVISO

DATA 26 agosto 1975

Firma: [Signature]

ELIOGRAFIA 4S - TREVISO

10 metri

Catasto dei Fabbricati - Situazione al 03/10/2023 - Comune di VILLORBA(M048) - < Sez. urbana B - Foglio 6 - Particella 546 - Subalterno 9 >
VILLORBA@FABBRICATI@AN Emesso Da: ARUBAPEC EU QUALIFIED CERTIFICATES CA G1 Serial#: 1a54cdee90d203235edf6e96b6cdae413



MINISTERO DELLE FINANZE

Mod. B (Nuovo Catasto Edilizio Urbano)

DIREZIONE GENERALE DEL CATASTO E DEI SERVIZI TECNICI ERARIALI

NUOVO CATASTO EDILIZIO URBANO

(R. DECRETO-LEGGE 13 APRILE 1939, N. 452)

1877

Planimetria dell'immobile situato nel Comune di **VILLORBA** Via **Magenta** *546/30*

Ditta **[REDACTED]** con Sede in **Treviso**

Allegata alla dichiarazione presentata all'Ufficio Tecnico Erariale di **Treviso** Scheda N.°

PIANO INTERRATO H = 2.20

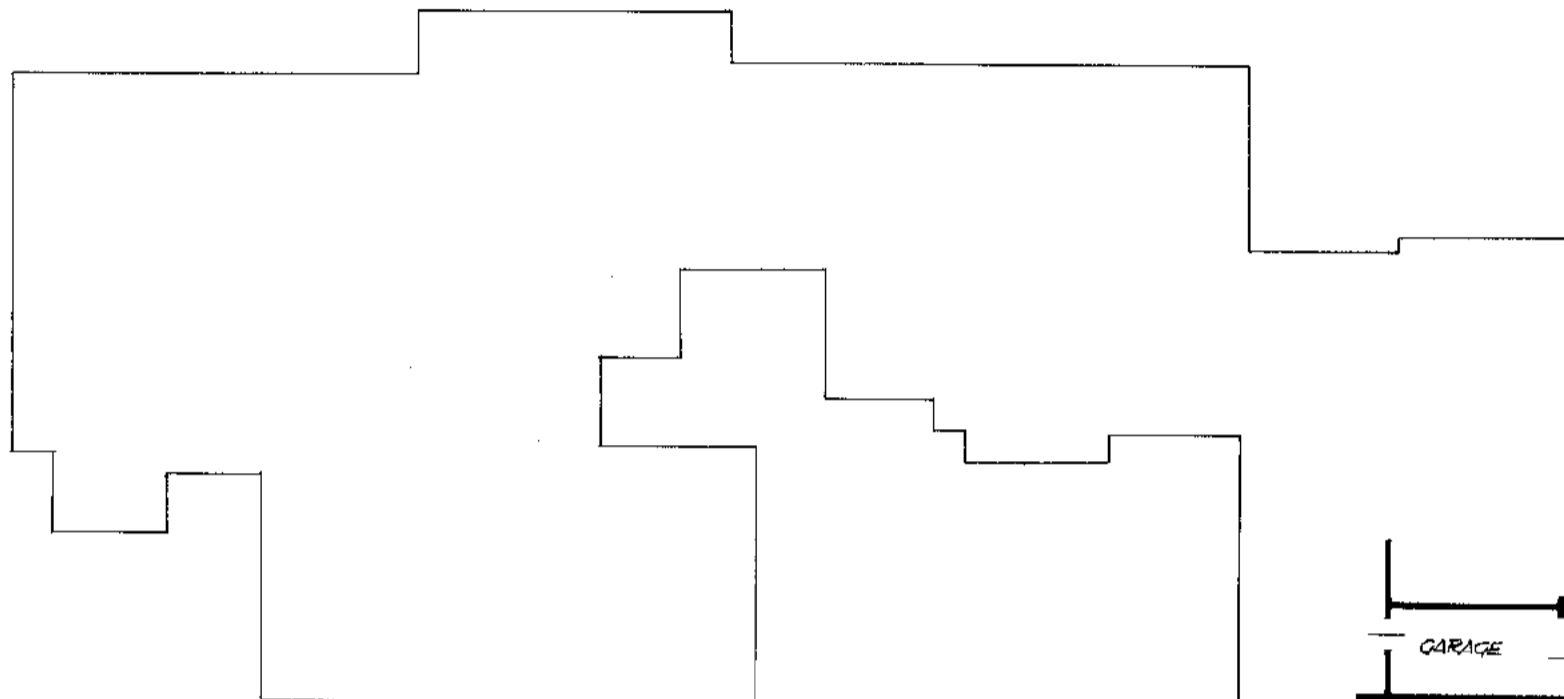

ESTRATTO DI MAPPA

Com. di Villorba - Sez. B - Fog. 6°
Mappale num. 546

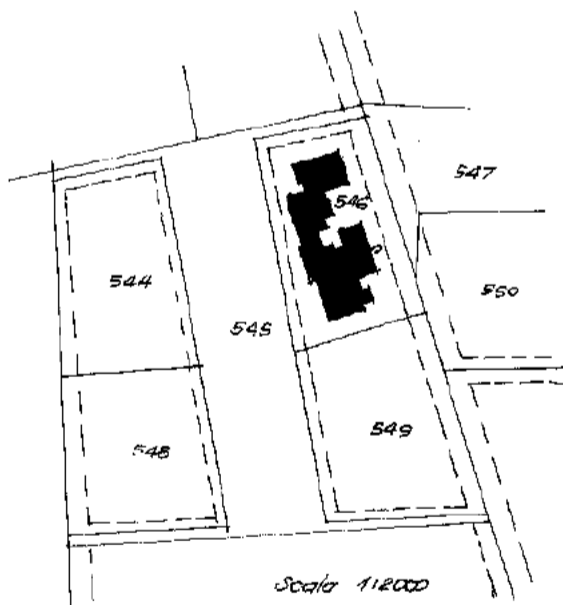

ORIENTAMENTO



SCALA DI 1: 200

SPAZIO RISERVATO PER LE ANNOTAZIONI D'UFFICIO

DATA **27/11/75**
PROT. N.° **8180**

B/6
546/30



Compilata dal Geometra
(Titolo, nome o cognome del tecnico)
GIORGIO COLLEONI
Iscritto all'Albo dei Geometri
della Provincia di **TREVISO**
DATA **26 agosto 1975**
Firma: *[Signature]*

ELIOGRAFIA 45 - TREVISO