

**Allegati C.T.U. Esec Imm. 109-2018**

## **TRIBUNALE DI CHIETI**

**CAUSA N°: Ruolo G.E. 109-2018 Esec. Imm.**

**Giudice Istruttore: Dott. Marcello Cozzolino**

\*\*\*

### *Allegato 3*

### *“Planimetrie catastali”*

*C.T.U. Esec. Immobiliare n. 109/2018*

Avv. [REDACTED]

Contro  
[REDACTED]



**Il C.T.U.**

**Arch. Massimiliano CARACENI**



**Agenzia del Territorio  
CATASTO FABBRICATI  
Ufficio Provinciale di  
Chieti**

Dichiarazione protocollo n. CH0103903 del 02/05/2008	
Planimetria di u.i.u. in Comune di Chieti	
Via Giovanni Amendola	civ. 56
Identificativi Catastali:	Compilata da: Tucci Lorenzo
Sezione:	Iscritto all'albo: Geometri
Foglio: 36	Prov. Chieti
Particella: 322	N. 1110
Subalterno: 6	

Scheda n. 1      Scala 1:200

**PIANO TERRA  
h=3.00**

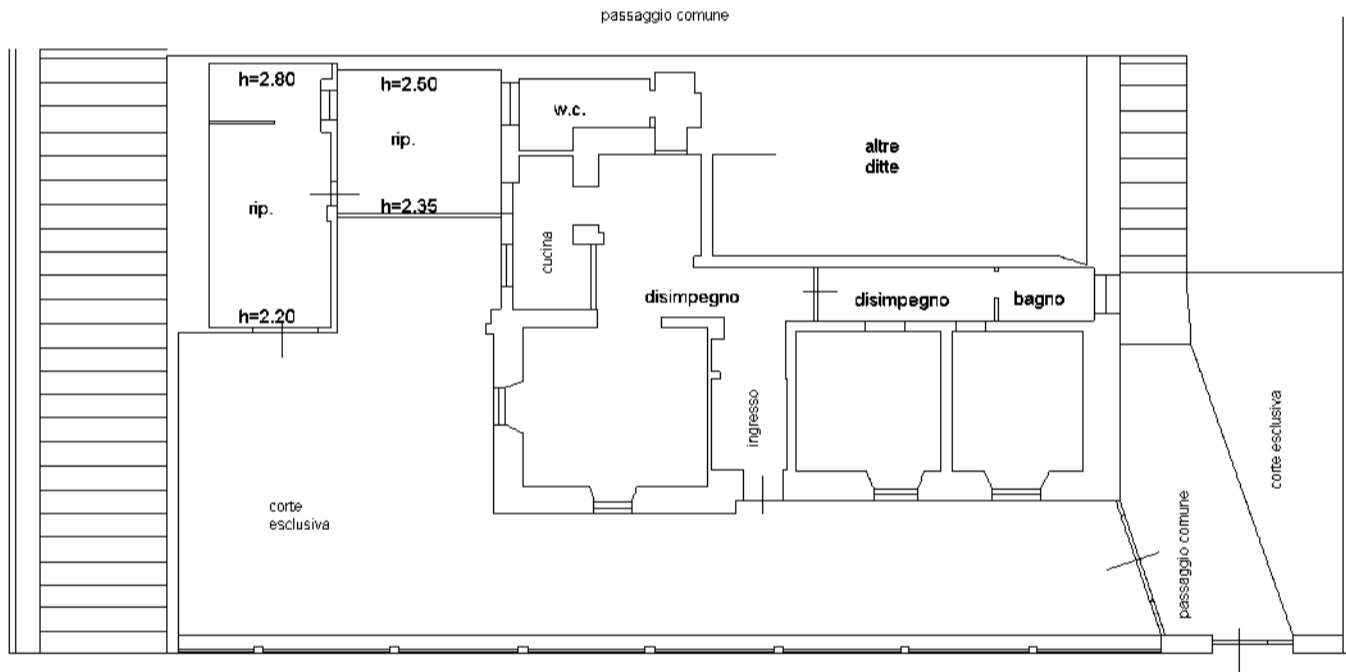

mapa 01

Catasto dei Fabbricati - Situazione al 16/04/2019 - Comune di CHIETI (C632) - < Foglio: 36 - Particella: 322 - Subalterno: 6 >  
Via... ARUBAPEC S.P.A. NG CA 3 Serial#: 4b1ece711882dd1dd348af7ec7d6585b