

**Agenzia del Territorio
CATASTO FABBRICATI
Ufficio Provinciale di
Lecce**

Dichiarazione protocollo n. LE0183466 del 23/07/2004

Planimetria di u.i.u. in Comune di Poggiardo

Via G. Toma

civ. 11

Identificativi Catastali:

Sezione:

Foglio: 8

Particella: 317

Subalterno: 1

Compilata da:

Puce Luigi Antonio

Iscritto all'albo:

Ingegneri

Prov. Lecce

N. 774

Scheda n. 1

Scala 1:200

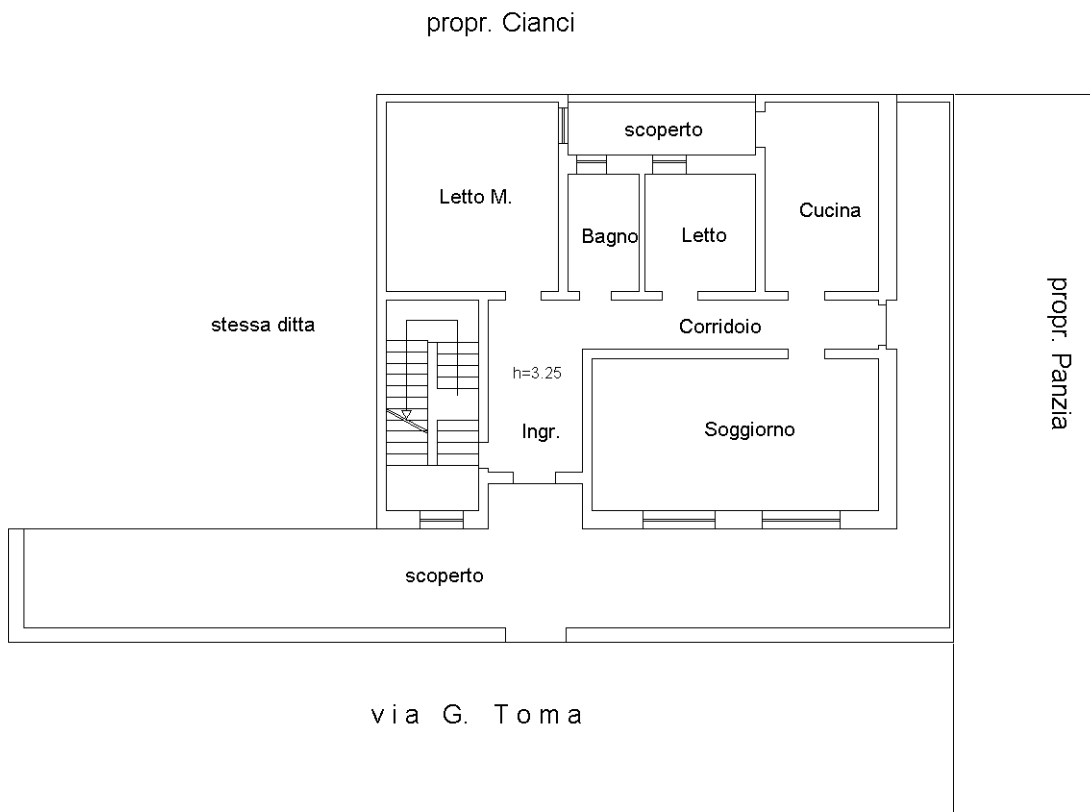

PIANO TERRA

Ultima planimetria in atti