

**Agenzia del Territorio
CATASTO FABBRICATI
Ufficio Provinciale di
Siracusa**

Dichiarazione protocollo n. SR0201838 del 22/08/2007

Planimetria di u.i.u. in Comune di Sortino

Via Savoia

civ. 22

Identificativi Catastali:

Sezione:
Foglio: 68
Particella: 6099
Subalterno:

Compilata da:
Franzo' Lucilio
Iscritto all'albo:
Ingegneri

Prov. Siracusa N. 755

Scheda n. 1 Scala 1:200

PIANO TERRA

h=mt.2,80

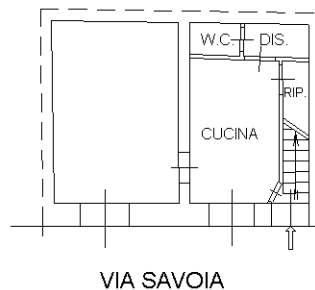

PIANO PRIMO

h=mt.2,95

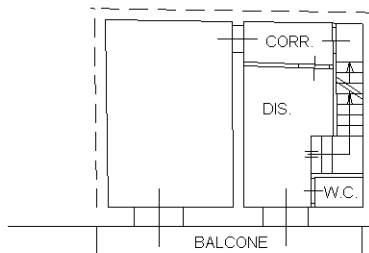

PIANO SECONDO

hm=mt.2,50

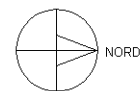
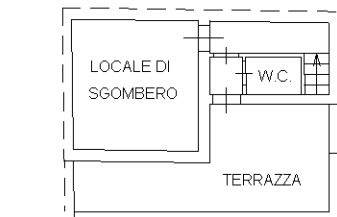

Ultima planimetria in atti