

MODULARIO  
F. rig. rend. 487

4010



MINISTERO DELLE FINANZE  
DIREZIONE GENERALE DEL CATASTO E DEI SS.TT.EE.  
**CATASTO EDILIZIO URBANO** (RDL 13-4-1939, n. 652)

MOD. BN (CEU)

LIRE  
250

52

Planimetria di u.i.u. in Comune di **SAN PIETRO IN CASALE** via **ASIA** civ. **4712/C**

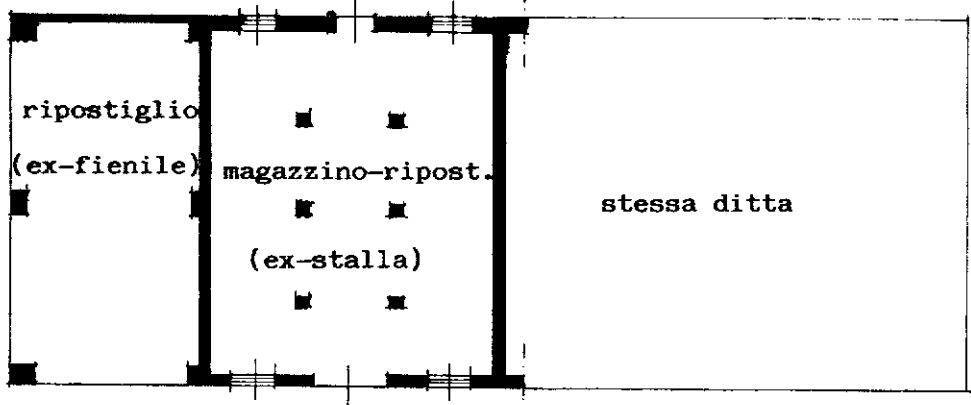

**PIANO TERRA**

h. = 3.00

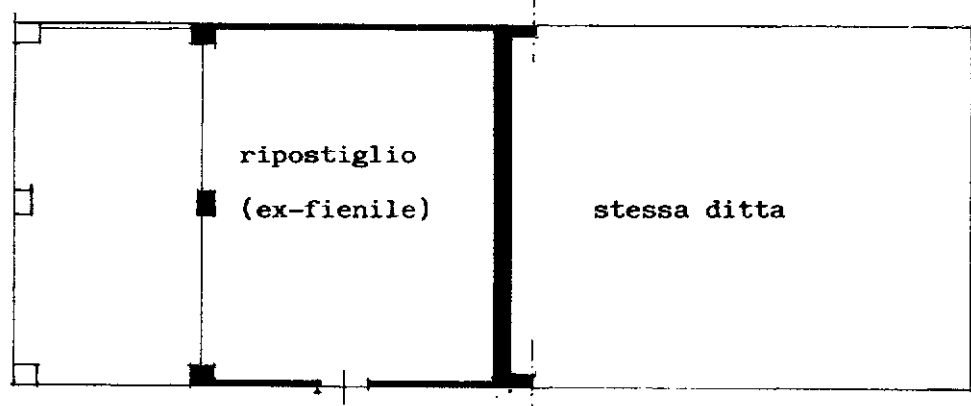

**PIANO PRIMO**

h. = 3.00

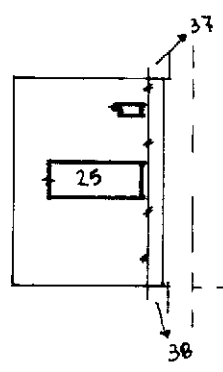
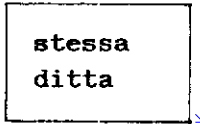

Comune di San Pietro in Casale  
Foglio n° 35  
Mappale n° 25  
Planimetria scala 1:2000

**ORIENTAMENTO**

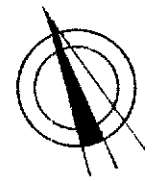

SCALA DI 1: 2000

A 109411 AGO. 1989

Dichiarazione di N.C.   
Denuncia di variazione   
Ultima planimetria in atti

Compilata dal **GEOMETRA ZANELLA ROBERTO**  
(Titolo, cognome e nome)  
iscritto all'albo dei **GEOMETRI**  
**BOLOGNA**  
data **09/08/1989** Firma *[Signature]*

RISERVATO ALL'UFFICIO

SOSTITUISCE		
Sched.		
F.	MAPP.	SUB.

Data presentazione: 11/08/1989 - Data: 27/12/2023 - n. T227889 - Richiedente: LNDSRG50B24F2191  
Totale schede: 1 - Formato di acquisizione: A4 (210x297) - n. sub. 2

Catasto dei Fabbricati - Situazione al 27/12/2023 - Comune di SAN PIETRO IN CASALE(1110) - < Foglio 35 - Particella 25 - Subalterno 2 >  
Firmato Da: [Signature] - Modulo: [Signature] - Data: 27/12/2023 - Ora: 10:00:00 - IP: 10.10.10.10