

MODULARIO  
F. rig. rend. 401

4010



MINISTERO DELLE FINANZE  
DIREZIONE GENERALE DEL CATASTO E DEI SS.TT.EE.

MOD. BN (CEU)

53

**CATASTO EDILIZIO URBANO** (RDL 13-4-1939, n. 652)

LIRE  
250

Planimetria di u.i.u. in Comune di SAN PIETRO IN CASALE via ASIA civ. 4712/C

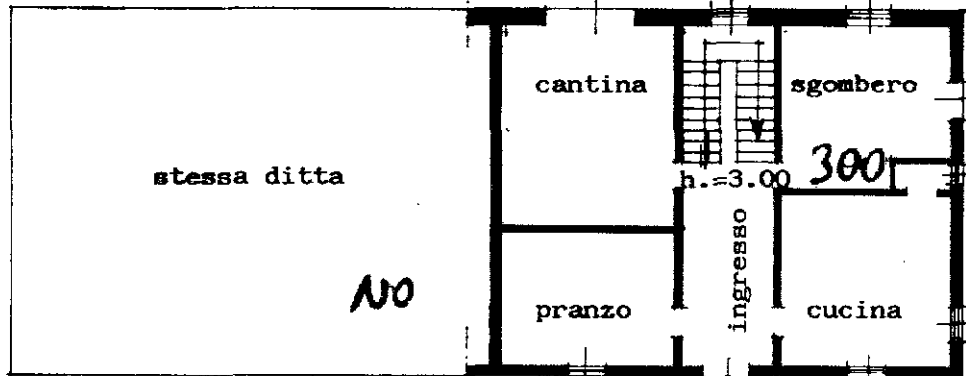

PIANO TERRA

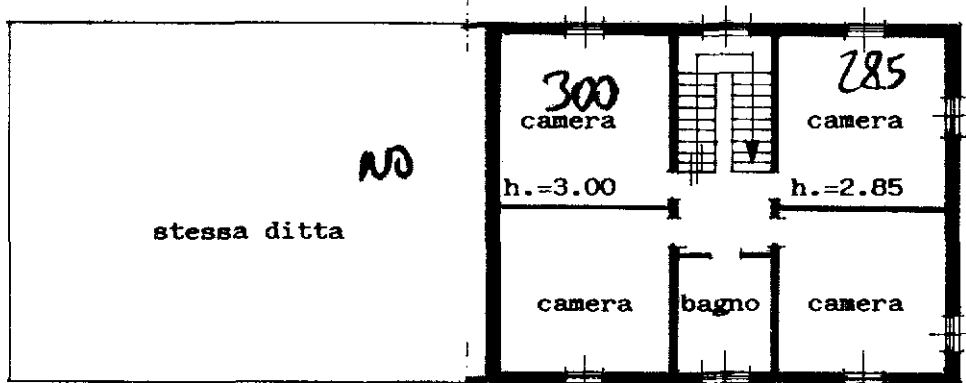

PIANO PRIMO

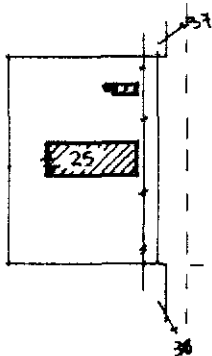

Comune di San Pietro in Casale  
Foglio n° 35  
Mappale n° 25  
Planimetria scala 1:2000

ORIENTAMENTO

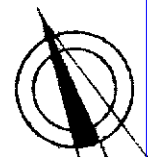

SCALA DI 1: 200

A 109411 AGO. 1989

Dichiarazione di N.C.   
Denuncia di variazione

Compilata dal **GEOMETRA ZANELLA ROBERTO**  
(Titolo, cognome e nome)

RISERVATO ALL'UFFICIO

Ultima planimetria in atti  
identificativi catastali

Iscritto all'albo dei **GEOMETRI**

SOSTITUISCE		
Sched.		
F.	MAPP.	SUB.

Data Presentazione: 11/08/1989 - Data: 27/12/2023  
Totale schede: 25 - Formato di acquisizione: A4(210x297)

2/2023 - n. T227891 - Ric. BOLOGNA DSRG50B24F2191  
della provincia di BOLOGNA  
data 09/08/1989 Firma *[Signature]*

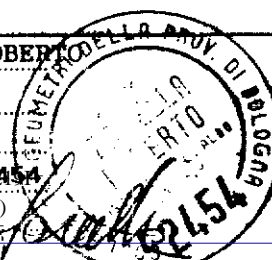

Catasto dei fabbricati - Situazione al 27/12/2023 - Comune di SAN PIETRO IN CASALE(1110) - < Foglio 35 - Particella 25 - Subalterno 3 >  
Firmato DRTIANI ASSOCIATO INCASSO DE ARUBAPEC S.P.A. NC CA 3 Serie 11-0609034036689406765448800255968