



MINISTERO DELLE FINANZE  
DIREZIONE GENERALE DEL CATASTO E DEI SERVIZI TECNICI ERARIALI

ACCETTATO B

31

# NUOVO CATASTO EDILIZIO URBANO

(R. DECRETO-LEGGE 13 APRILE 1939-XVII, N. 652)

Planimetria dell'immobile situato nel Comune di *Vicenza*

Via *Pietro*

Ditta

Allegat

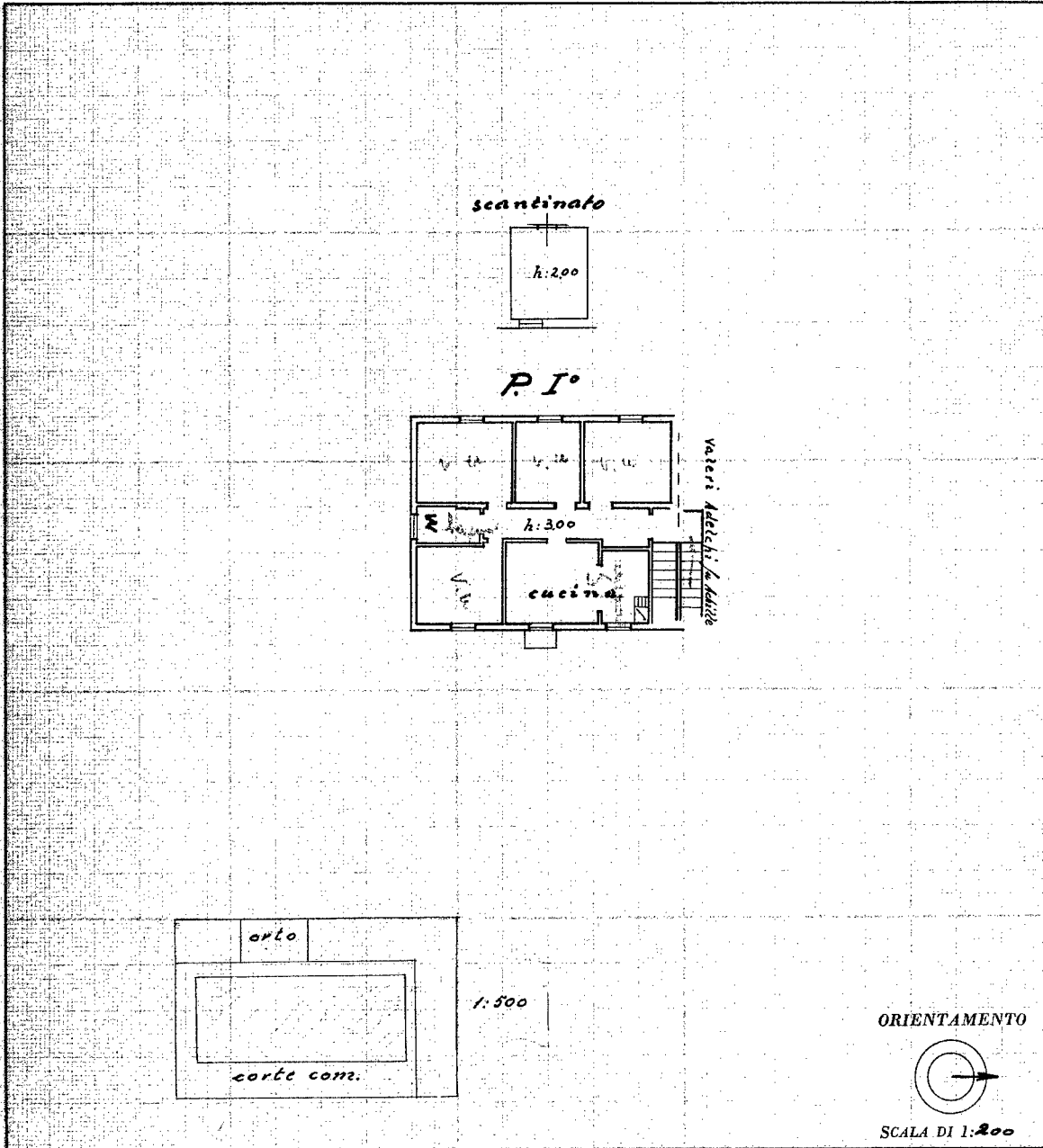

ORIENTAMENTO

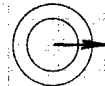

SCALA DI 1:200

SPAZIO RISERVATO PER LE ANNOTAZIONI D'UFFICIO

DATA  
PROT. N°

Compilata da *Geom. Beltrame*  
(Titolo, nome e cognome del tecnico)

Iscritto all'Albo de *Geometri*  
della Provincia di *Vicenza*

DATA *1-12-53*

Firma: *geom. Beltrame*

Ultima planimetria in atti