

MODULARIO
 P. 2.46.5.17.34
 Ministero delle Finanze
 DIREZIONE GENERALE DEL CATASTO E DEI SERVIZI TECNICI ERARIALI
NUOVO CATASTO EDILIZIO URBANO
 (D. DECRETO-LEGGE 11 APRILE 1988, N. 652)
 Via Frase Ambra - zona P.E.E.P.
 Planimetria dell'immobile situato nel Comune di BUCINE
 Ditta **COOPERATIVA EDILE CA ESTERNOVESE** Soc. Coop. a r.l. con sede in Carriglio, via della Repubblica, 70 F.
 per il fabbricato, Comune di Bucine parte terreno.
 Allegata alla dichiarazione presentata all'Ufficio Tecnico Erariale di AREZZO

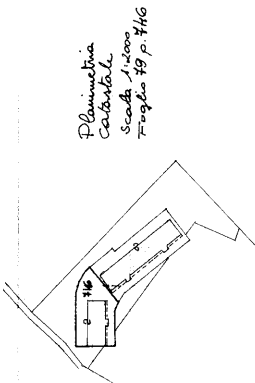
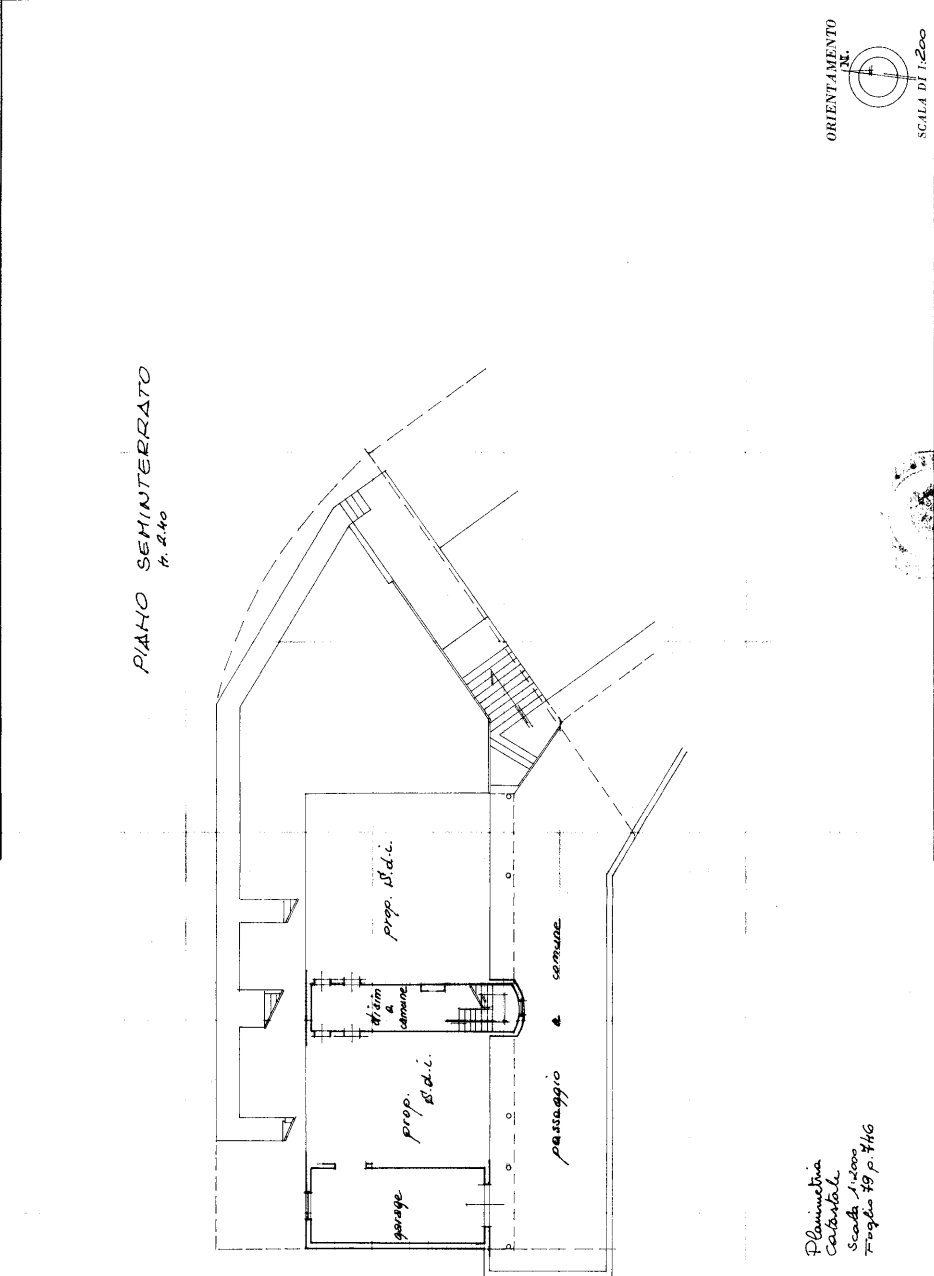

Compilata dal Geom.
 Maurizio BARTOLACCINI
 Iscritto all'Albo dei Geometri n° 735
 della Provincia di AREZZO
 D.074
 Firma: *Maurizio Bartolaccini*

SPAZIO RISERVATO PER LE ANNOTAZIONI D'UFFICIO	
DATA PROF. N°	- 4 / 22 - 1988 74 / 88 79 75

Ultima planimetria in atti