

N=46700

E=51100

28-Dic-2018 8:50:31
Prot. n. T11100/2018

Scala originale: 1:2000
Dimensione cornice: 534.000 x 378.000 metri

Comune: SEZZE
Foglio: 36

1 Particella: 708

Agenzia del Territorio
CATASTO FABBRICATI
Ufficio Provinciale di
Latina

ELABORATO PLANIMETRICO

Compilato da:
Abbenda Giuseppe
Iscritto all'albo:
Architetti
Prov. Latina N. 668

Comune di Sezze

Sezione: Foglio: 36 Particella: 1623

Protocollo n. LT0036031 del 22/02/2005

Tipo Mappale n. 1600834 del 08/05/2003

Dimostrazione grafica dei subalterni

Scala 1 : 1000

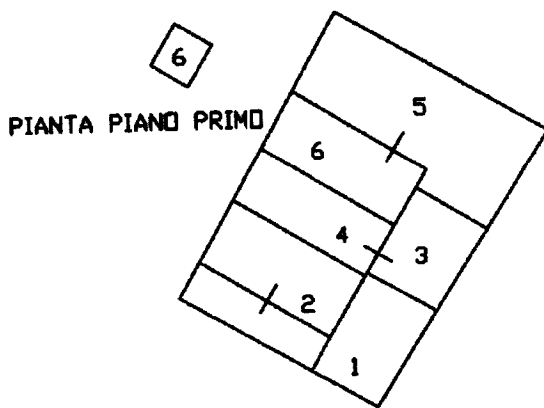

PIANTA PIANO TERRA



Ultima planimetria in atti

Data: 26/10/2018 - n. T158566 - Richiedente: Telematico

Totale schede: 1 - Formato di acquisizione: A4(210x297) - Formato stampa richiesto: A4(210x297) - Fattore di scala non utilizzabile

Catasto dei Fabbricati - Situazione al 26/10/2018 - Comune di SEZZE (0712) - < Foglio: 36 - Particella: 1623 - Elaborato planimetrico >

Direzione Provinciale di Latina
Ufficio Provinciale - Territorio
Servizi Catastali
Comune di: SEZZE
Elenco Subalterni

ACCERTAMENTO DELLA PROPRIETA IMMOBILIARE URBANA
ELENCO DEI SUBALTERNI ASSEGNATI

Comune	SEZZE	Sezione	Foglio 36	Particella 1623		Tipo mappale 1600834	del:
Sub	UBICAZIONE via/piazza	n° civ	Piani	Scala	Int.	DESCRIZIONE	
2	VIA GATTUCCIA	SNC	T			LABORATORIO PER ARTI E MESTIERI	
4	VIA GATTUCCIA	SNC	T			LABORATORIO PER ARTI E MESTIERI	
6	VIA GATTUCCIA	SNC	T			LABORATORIO PER ARTI E MESTIERI	

Unità immobiliari n. 3

Tributi erariali: 0,00

Visura telematica

**Agenzia del Territorio
CATASTO FABBRICATI
Ufficio Provinciale di
Latina**

Dichiarazione protocollo n. LT0036031 del 22/02/2005

Planimetria di u.i.u. in Comune di Sezze

Via Gattuccia

civ. SNC

Identificativi Catastali:

Sezione:

Foglio: 36

Particella: 1623

Subalterno: 2

Compilata da:

Abbenda Giuseppe

Iscritto all'albo:

Architetti

Prov. Latina

N. 668

Scheda n. 1

Scala 1:200

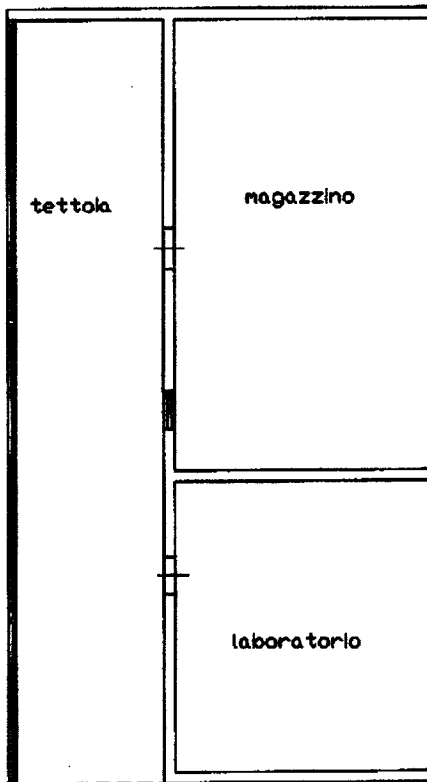

PIANTA PIANO TERRA H. 4.50 mt.



Catasto dei Fabbricati - Situazione al 05/10/2018 - Comune di SEZZE (I712) - < Foglio: 36 - Particella: 1623 - Subalterno: 1 >
VIA GATTUCCIA SNC piano: T;

Ultima planimetria in atti

**Agenzia del Territorio
CATASTO FABBRICATI
Ufficio Provinciale di
Latina**

Dichiarazione protocollo n. LT0036031 del 22/02/2005

Planimetria di u.i.u. in Comune di Sezze

Via Gattuccia

civ. SNC

Identificativi Catastali:

Sezione:

Foglio: 36

Particella: 1623

Subalterno: 2

Compilata da:

Abbenda Giuseppe

Iscritto all'albo:

Architetti

Prov. Latina

N. 668

Scheda n. 2

Scala 1:1000

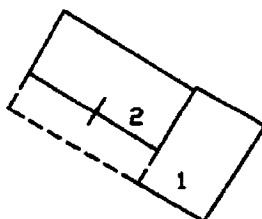

PIANTA PIANO TERRA



Catasto dei Fabbricati - Situazione al 05/10/2018 - Comune di SEZZE (1712) - < Foglio: 36 - Particella: 1623 - Subalterno: 1 >
VIA GATTUCCIA SNC piano: T;

Ultima planimetria in atti

**Agenzia del Territorio
CATASTO FABBRICATI
Ufficio Provinciale di
Latina**

Dichiarazione protocollo n. LT0036031 del 22/02/2005

Planimetria di u.i.u. in Comune di Sezze

Via Gattuccia

civ. SNC

Identificativi Catastali:

Sezione:

Foglio: 36

Particella: 1623

Subalterno: 4

Compilata da:

Abbenda Giuseppe

Iscritto all'albo:

Architetti

Prov. Latina

N. 668

Scheda n. 1

Scala 1:200

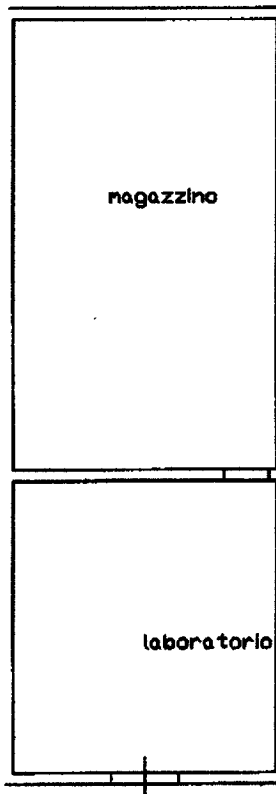

PIANTA PIANO TERRA H. 4.50 mt.



Catasto dei Fabbricati - Situazione al 05/10/2018 - Comune di SEZZE (I712) - < Foglio: 36 - Particella: 1623 - Subalterno: 3 >
VIA GATTUCCIA SNC piano: T;

Ultima planimetria in atti

**Agenzia del Territorio
CATASTO FABBRICATI
Ufficio Provinciale di
Latina**

Dichiarazione protocollo n. LT0036031 del 22/02/2005

Planimetria di u.i.u. in Comune di Sezze

Via Gattuccia

civ. SNC

Identificativi Catastali:

Sezione:

Foglio: 36

Particella: 1623

Subalterno: 4

Compilata da:

Abbenda Giuseppe

Iscritto all'albo:
Architetti

Prov. Latina

N. 668

Scheda n. 2

Scala 1:1000

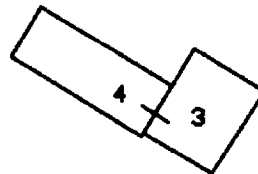

PIANTA PIANO TERRA



Catasto dei Fabbricati - Situazione al 05/10/2018 - Comune di SEZZE (1712) - < Foglio: 36 - Particella: 1623 - Subalterno: 3 >
VIA GATTUCCIA SNC piano: T;

Prima planimetria in atti

**Agenzia del Territorio
CATASTO FABBRICATI
Ufficio Provinciale di
Latina**

Dichiarazione protocollo n. LT0036031 del 22/02/2005

Planimetria di u.i.u. in Comune di Sezze

Via Gattuccia

civ. SNC

Identificativi Catastali:

Sezione:

Foglio: 36

Particella: 1623

Subalterno: 6

Compilata da:

Abbenda Giuseppe

Iscritto all'albo:

Architetti

Prov. Latina

N. 668

Scheda n. 1

Scala 1:200

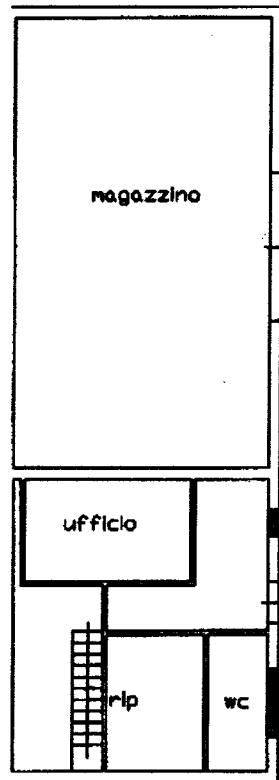

PIANTA PIANO TERRA H. 4.50 mt.

PIANTA PIANO primo H. 2.50 mt.

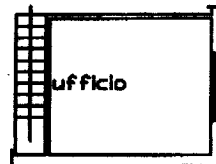

Catasto dei Fabbricati - Situazione al 05/10/2018 - Comune di SEZZE (1712) - < Foglio: 36 - Particella: 1623 - Subalterno: 6 >
VIA GATTUCCIA SNC piano: T;

Ultima planimetria in atti

**Agenzia del Territorio
CATASTO FABBRICATI
Ufficio Provinciale di
Latina**

Dichiarazione protocollo n. DT0036031 del 22/02/2005

Planimetria di u.i.u. in Comune di Sezze

Via Gattuccia

civ. SNC

Identificativi Catastali:

Sezione:

Foglio: 36

Particella: 1623

Subalterno: 6

Compilata da:

Abbenda Giuseppe

Iscritto all'albo:

Architetti

Prov. Latina

N. 668

Scheda n. 2

Scala 1:1000

PIANTA PIANO PRIMO

PIANTA PIANO TERRA



Catasto dei Fabbricati - Situazione al 05/10/2018 - Comune di SEZZE (1712) - < Foglio: 36 - Particella: 1623 - Subalterno: 5 >
VIA GATTUCCIA SNC piano: T;

Ultima planimetria in atti

**Agenzia del Territorio
CATASTO FABBRICATI
Ufficio Provinciale di
Latina**

Dichiarazione protocollo n. LT0144859 del 15/05/2007

Planimetria di u.i.u. in Comune di Sezze

Via Manunzio Aldo

civ. SNC

Identificativi Catastali:

Sezione:

Foglio: 36

Particella: 708

Subalterno: 6

Compilata da:

Abbenda Giuseppe

Iscritto all'albo:

Architetti

Prov. Latina

N. 668

scheda n. 1

Scala 1:200

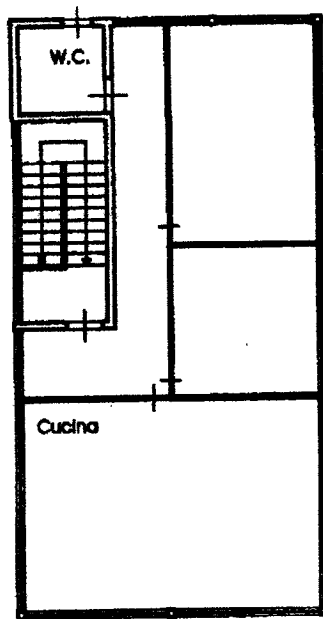

H. 3.55 mt.

PIANTA PIANO PRIMO

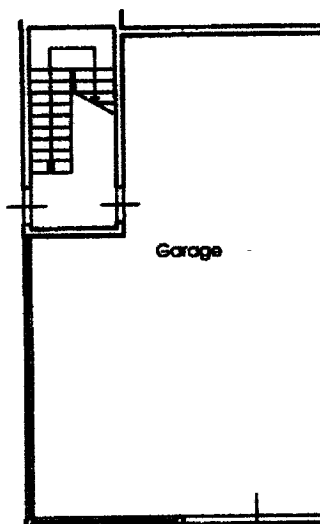

H. 3.10 mt.

PIANTA PIANO TERRA



Catasto dei Fabbricati - Situazione al 05/10/2018 - Comune di SEZZE (1712) - < Foglio: 36 - Particella: 708 - Subalterno: 6 >
VIA ALDO MANUNZIO SNC piano: T-1;

Ultima planimetria in atti

Data: 05/10/2018 - n. T136084 - Richiedente: CLBVNI71M19E472S

Totale schede: 1 - Formato di acquisizione: A4(210x297) - Formato stampa richiesto: A4(210x297)

**Agenzia del Territorio
CATASTO FABBRICATI
Ufficio Provinciale di
Latina**

Dichiarazione protocollo n. LT0144859 del 15/05/2007

Planimetria di u.i.u. in Comune di Sezze

Via Manunzio Aldo

civ. SNC

Identificativi Catastali:

Sezione:

Foglio: 36

Particella: 708

Subalterno: 2

Compilata da:

Abbenda Giuseppe

Iscritto all'albo:

Architetti

Prov. Latina

N. 668

Scheda n. 1

Scala 1:500

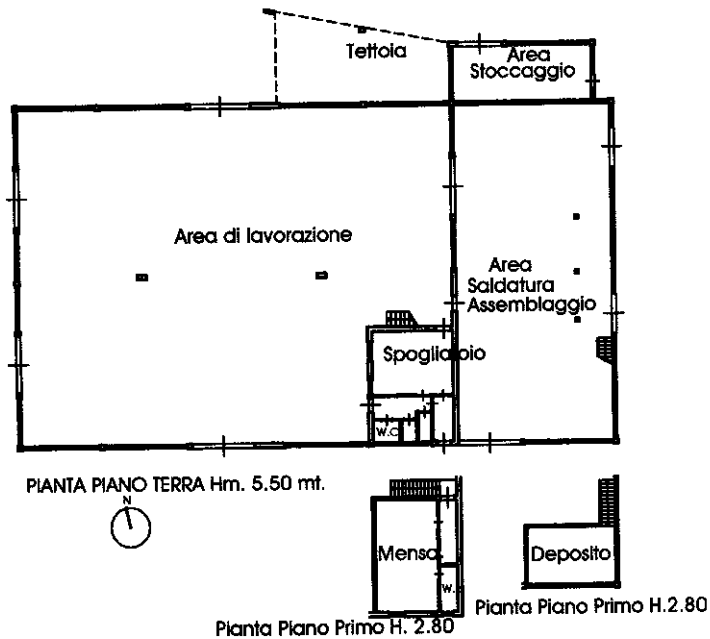

Ultima planimetria in atti

**Agenzia del Territorio
CATASTO FABBRICATI
Ufficio Provinciale di
Latina**

Dichiarazione protocollo n. LT0144859 del 15/05/2007

Planimetria di u.i.u. in Comune di Sezze

Via Manunzio Aldo

civ. SNC

Identificativi Catastali:

Sezione:
Foglio: 36
Particella: 708
Subalterno: 3

Compilata da:
Abbenda Giuseppe
Iscritto all'albo:
Architetti

Prov. Latina

N. 668

Scheda n. 1

Scala 1:200

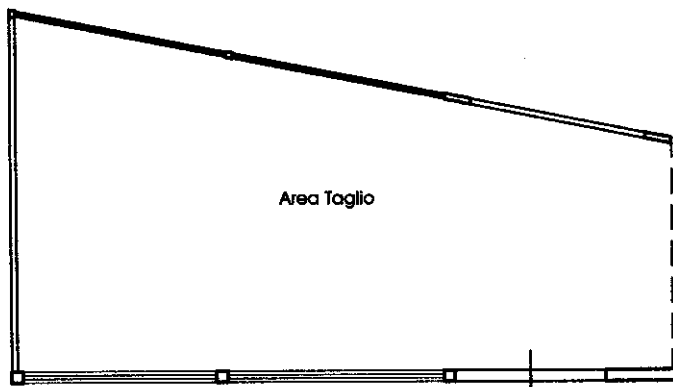

PIANTA PIANO TERRA

H. 3.25 mt.

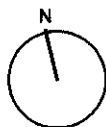

10-matti
Catasto dei Fabbricati - Situazione al 02/03/2022 - Comune di SEZZE(1712) - < Foglio 36 - Particella 708 - Subalterno 3 >
VIA ALDO MANUNZIO n. SNC Piano T

Ultima planimetria in atti

**Agenzia del Territorio
CATASTO FABBRICATI
Ufficio Provinciale di
Latina**

Dichiarazione protocollo n. LT0144859 del 15/05/2007

Planimetria di u.i.u. in Comune di Sezze

Via Manunzio Aldo

civ. SNC

Identificativi Catastali:

Sezione:

Foglio: 36

Particella: 708

Subalterno: 4

Compilata da:

Abbenda Giuseppe

Iscritto all'albo:

Architetti

Prov. Latina

N. 668

Scheda n. 1

Scala 1:200

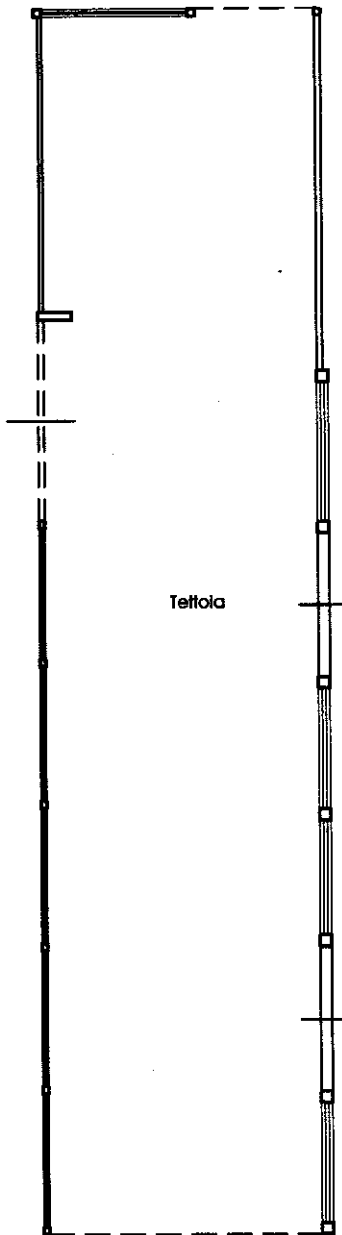

PIANTA PIANO TERRA Hm. 4.90 mt.

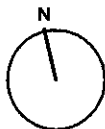

Catasto dei Fabbricati - Situazione al 02/03/2022 - Comune di SEZZE(1712) - < Foglio 36 - Particella 708 - Subalterno 4 >
VIA ALDO MANUNZIO n. SNC Piano T

Ultima planimetria in atti

**Agenzia del Territorio
CATASTO FABBRICATI
Ufficio Provinciale di
Latina**

Dichiarazione protocollo n. LT0144859 del 15/05/2007

Planimetria di u.i.u. in Comune di Sezze

Via Manunzio Aldo

civ. SNC

Identificativi Catastali:

Sezione:
Foglio: 36
Particella: 708
Subalterno: 5

Compilata da:
Abbenda Giuseppe
Iscritto all'albo:
Architetti

Prov. Latina

N. 668

Scheda n. 1 Scala 1:200

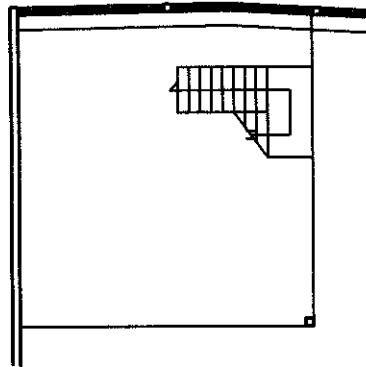

Pianta Piano Primo H. 3.10

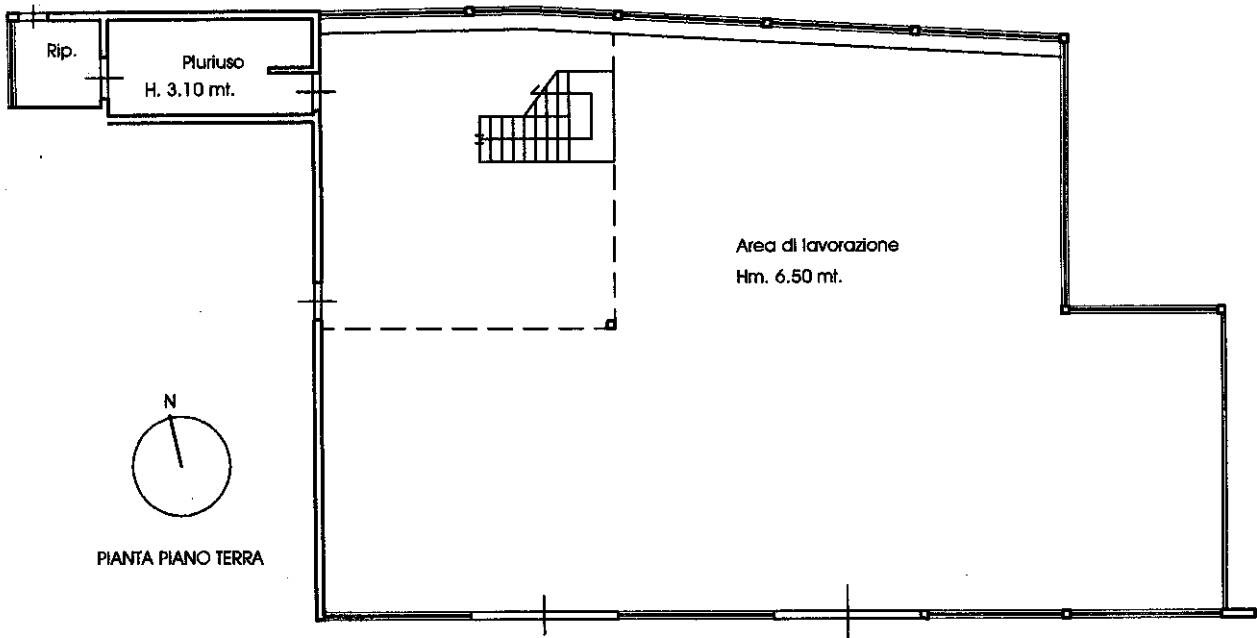

PIANTA PIANO TERRA

Ultima planimetria in atti

