

Alfieri 9325

COMUNE DI SIRACUSA
 UFFICIO TECNICO
 15 APR. 1961
 Prof. N. 2922
 Sez. _____

PROGETTO PER LA COSTRUZIONE DI UN
 PARCHEGGIO COPERTO AL SERVIZIO DELLO
 IMMOBILE DI PROPRIETA' TORNABUONI G.
 Contrada "PALAZZO" - SIRACUSA

PROGETTO APPROVATO LI 1.8.1961

IL PROPRIETARIO
Tornabuoni Giacomo

IL TECNICO
Alfieri

COMUNE DI SIRACUSA
 COMMISSIONE EDILIZIA

Esaminato nella seduta del 9 MAR 1961
 Verbale N. 2383/8
 Con parere favorevole
 I COMPONENTI
 IL PRESIDENTE

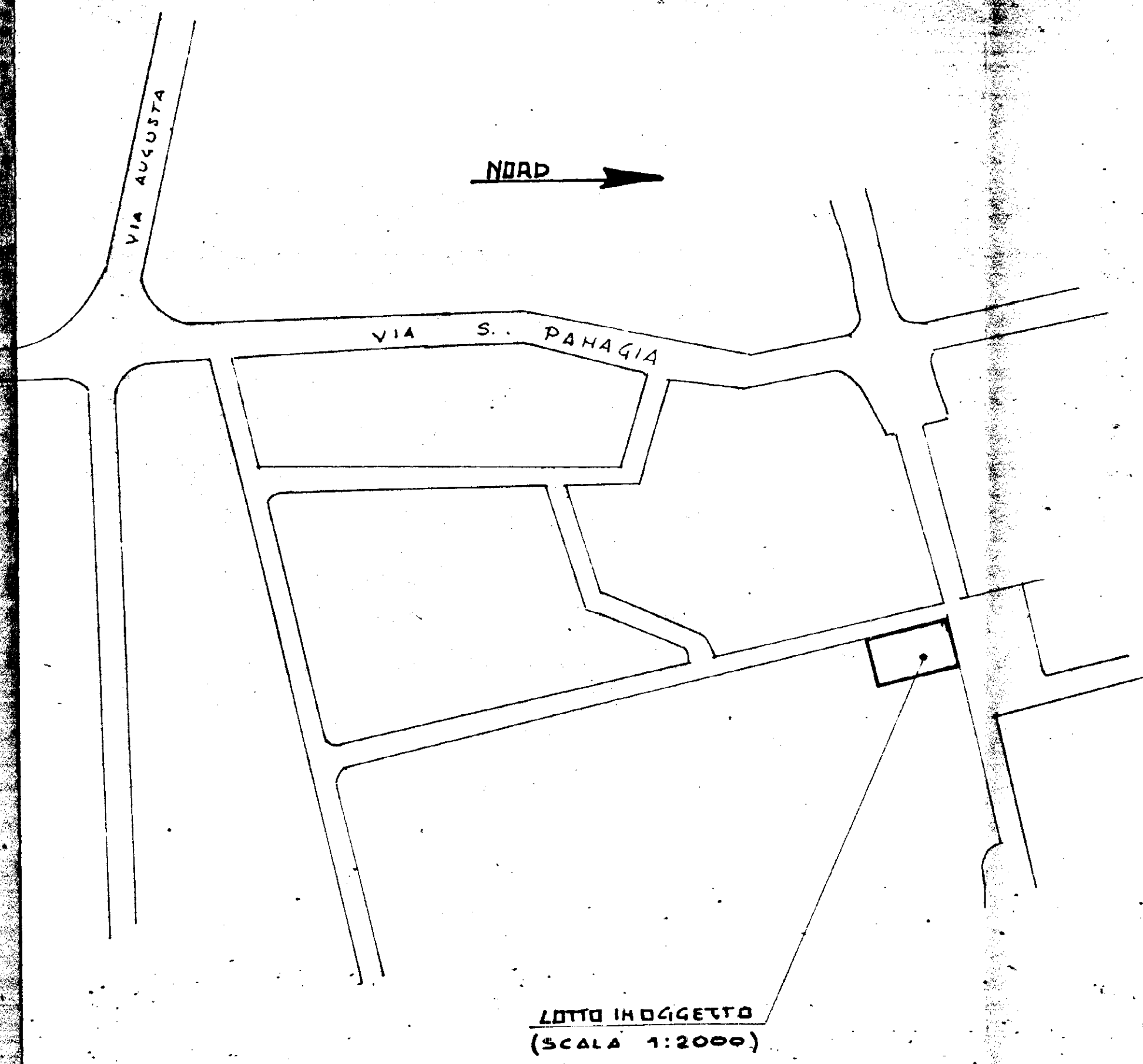

*Inte nelle
 redimense sul pezzo centrale
 di un piccolo parcheggio
 Alfieri 22/4/61*

Entr. Veicolo in ingresso autostrada

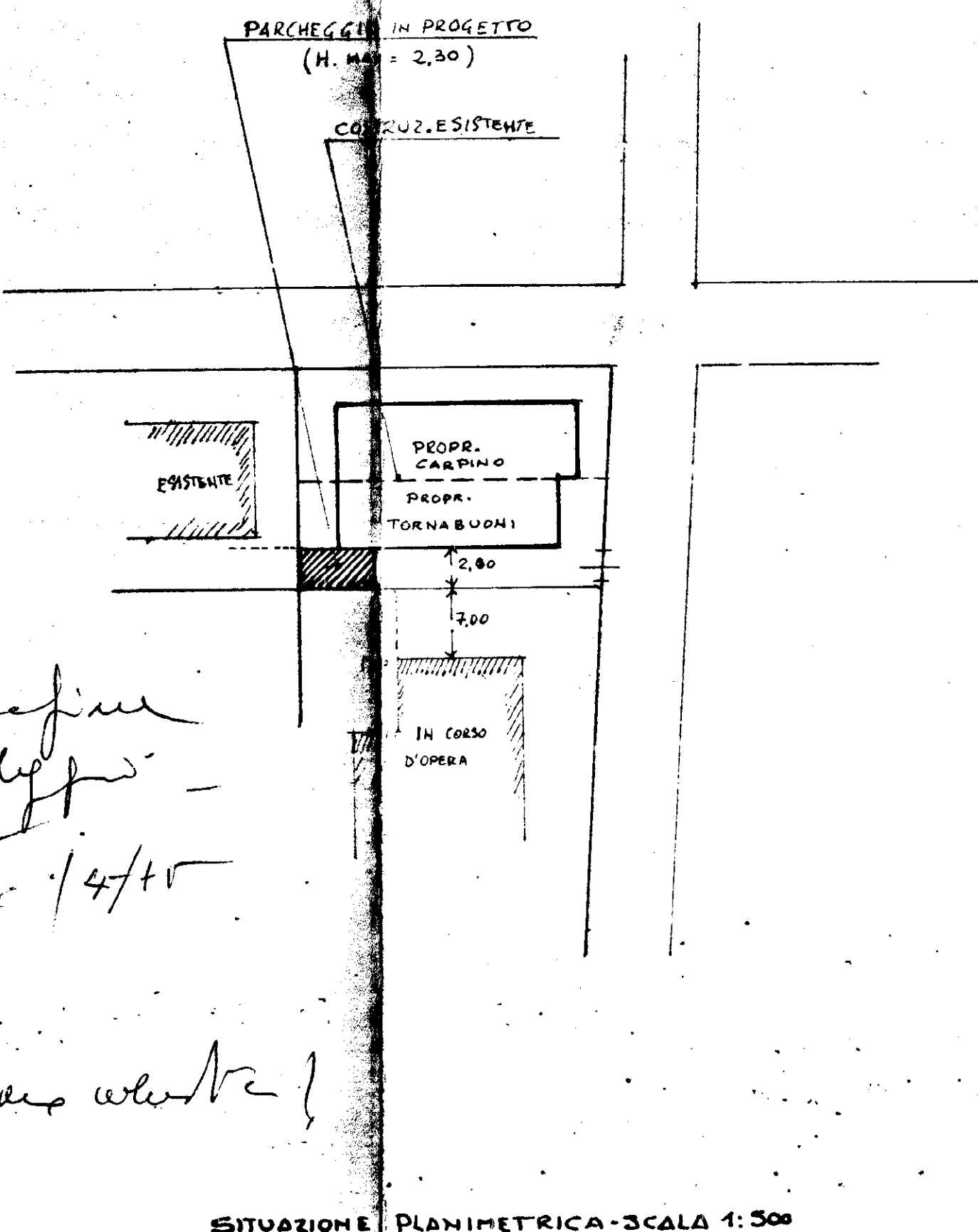

SITUAZIONE PLANIMETRICA - SCALA 1:500

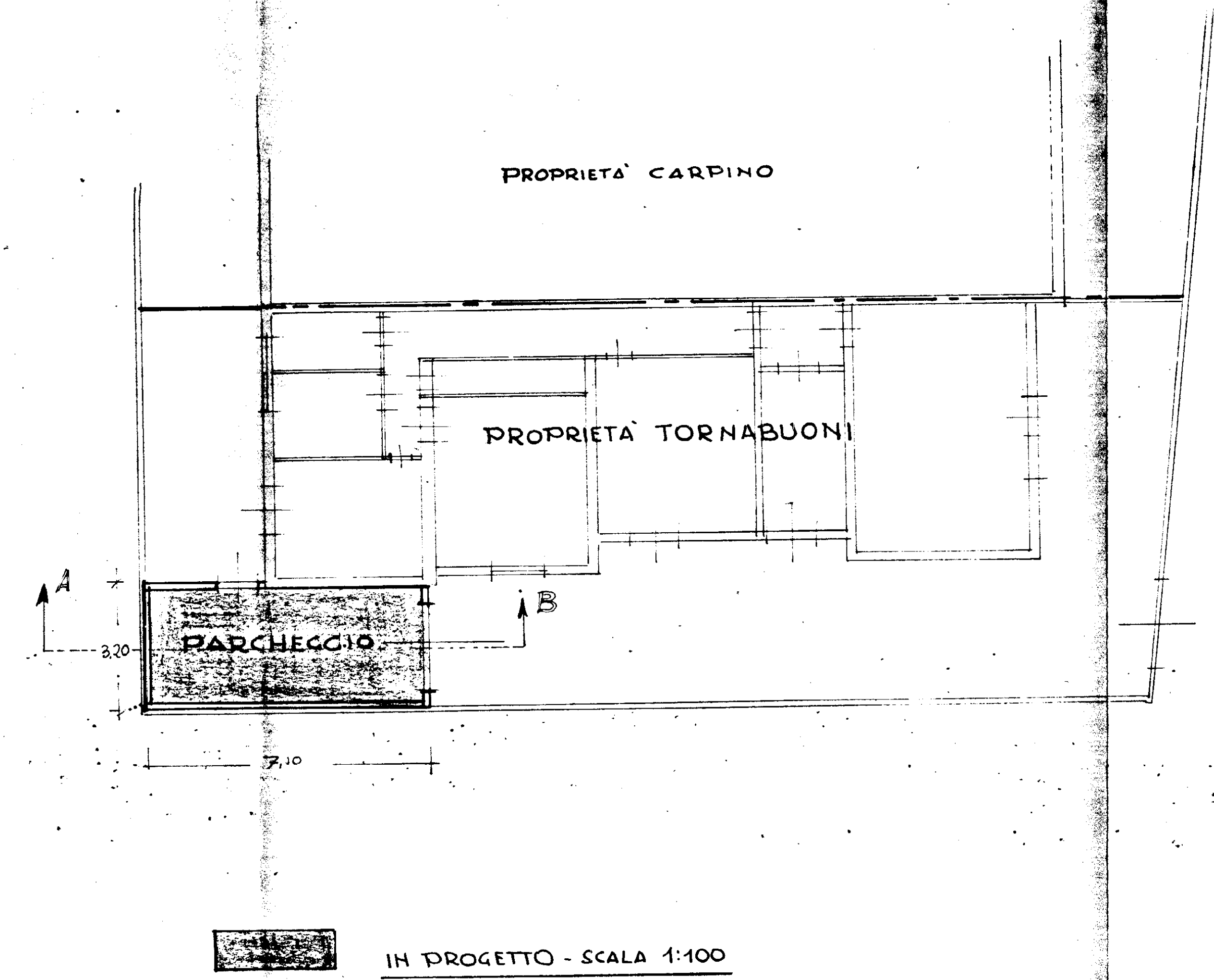

IN PROGETTO - SCALA 1:100

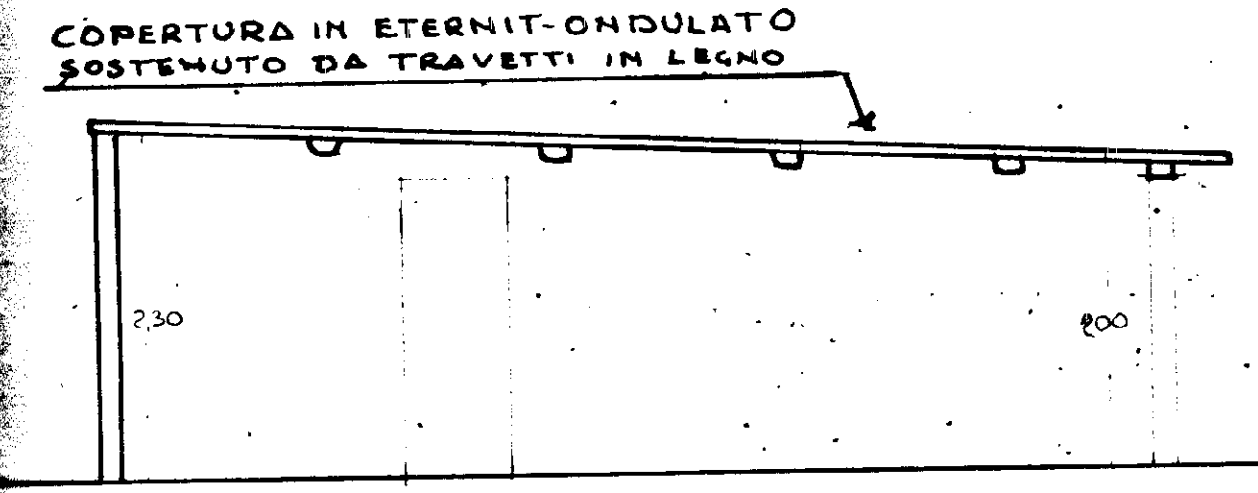
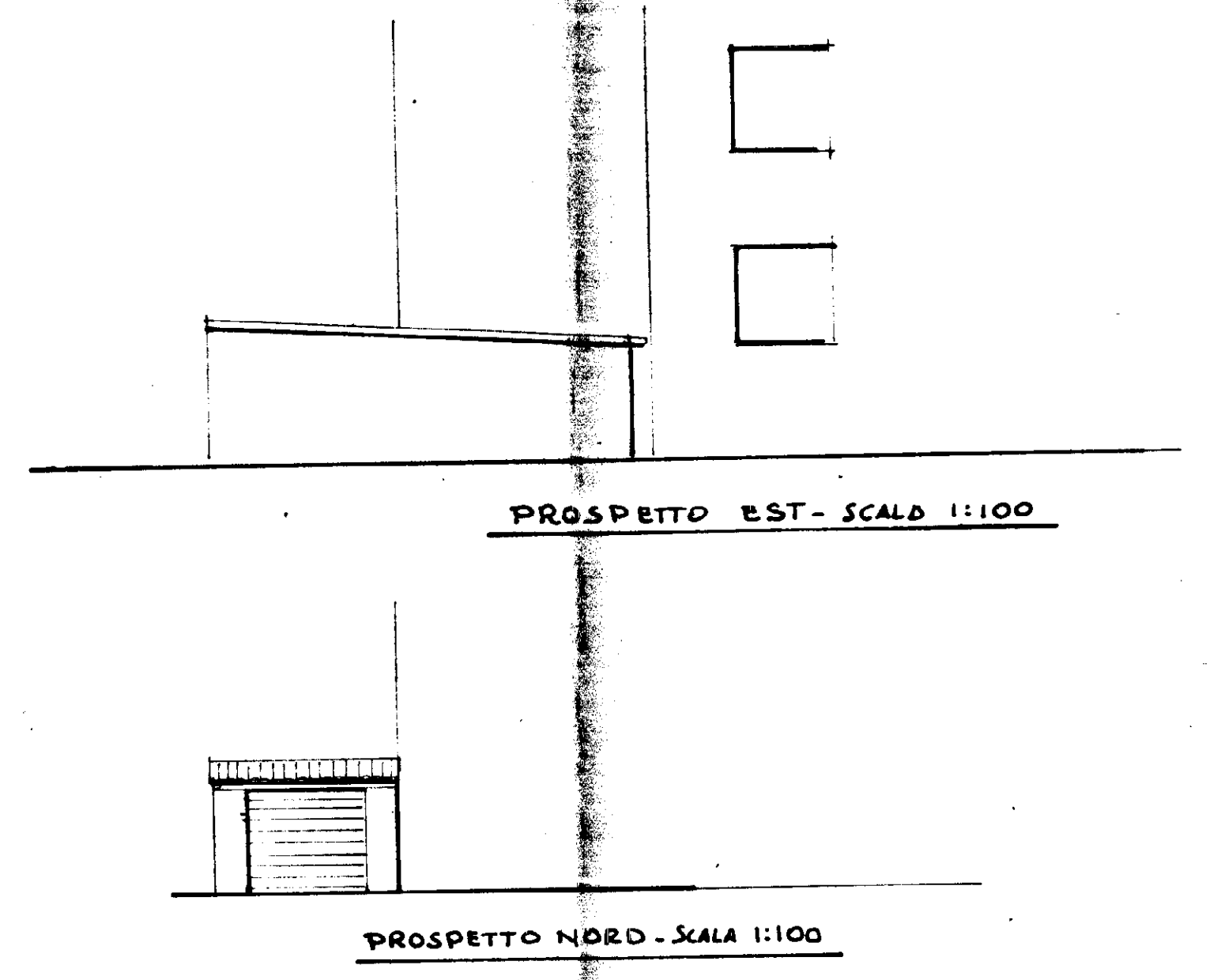

SEZIONE A-B - SCALA 1:50