

**TRIBUNALE ORDINARIO DI CAGLIARI**

**Ufficio esecuzioni immobiliari**

Causa R.G.E. n°319/2022

GIUDICE: D.ssa **Flaminia Ielo**

\*\*\*

Creditore procedente :



**CONTRO**

Debitore esecutato:



\*\*\*

Allegato N° 6 – Progetto

*Consulente Tecnico d'Ufficio: Geometra Ambu Roberto*

*Via Giotto 29/a – 09121Cagliari*

*Tel. 328477162*



# COMUNE DI UTA

PROVINCIA DI CAGLIARI

**ELABORATO GRAFICO ALLEGATO ALLA  
 COMUNICAZIONE IN BASE ALL'ART. 15 L.R. 23/85 RIGUARDANTE  
 LA REALIZZAZIONE DI OPERE DI MANUTENZIONE ORDINARIA,  
 DIVERSA DISTRIBUZIONE DEGLI SPAZI INTERNI, ADEGUAMENTO  
 IGIENICO SANITARIO. COMUNE DI UTA VIA SANTA MARIA N° 3  
 N.C.E.U FOGLIO 12 MAPPALE 566**

disegni

**PLANIMETRIA CATASTALE, STRALCIO P.U.C.,  
PIANTE, SEZIONE, LEGENDA.**

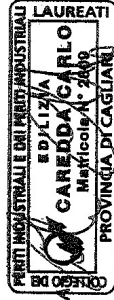

Progettista  
P.E. CARLO CAREDDA

TAVOLA

UNICA

committente

[Redacted]

firma

[Redacted]

ANNO  
2007

**bianca studio tecnico.**  
perito edile Carlo Caredda  
via Giuseppe di Vittorio n. 6 - 09040 - settimo san pietro - ca -

MESE  
NOVEMBRE

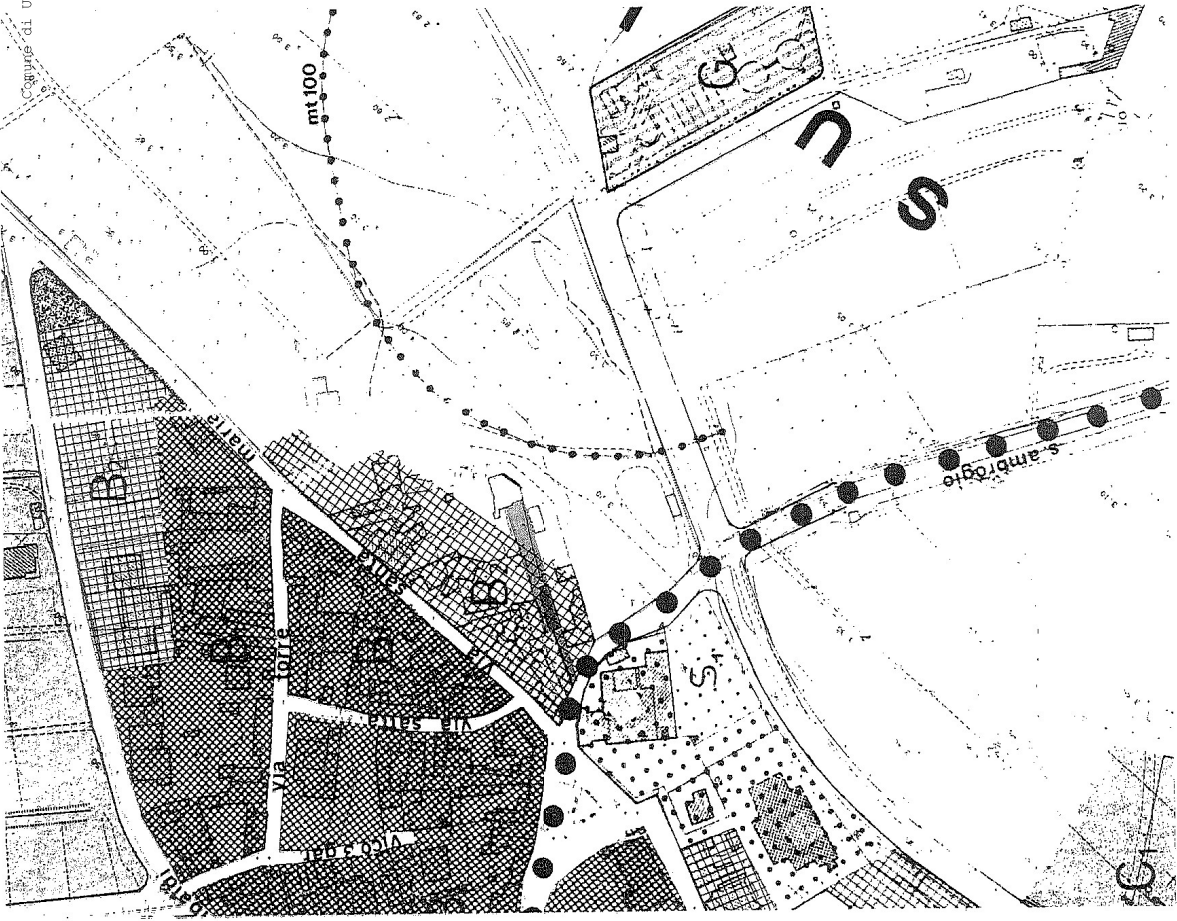

fabbr  
un pia

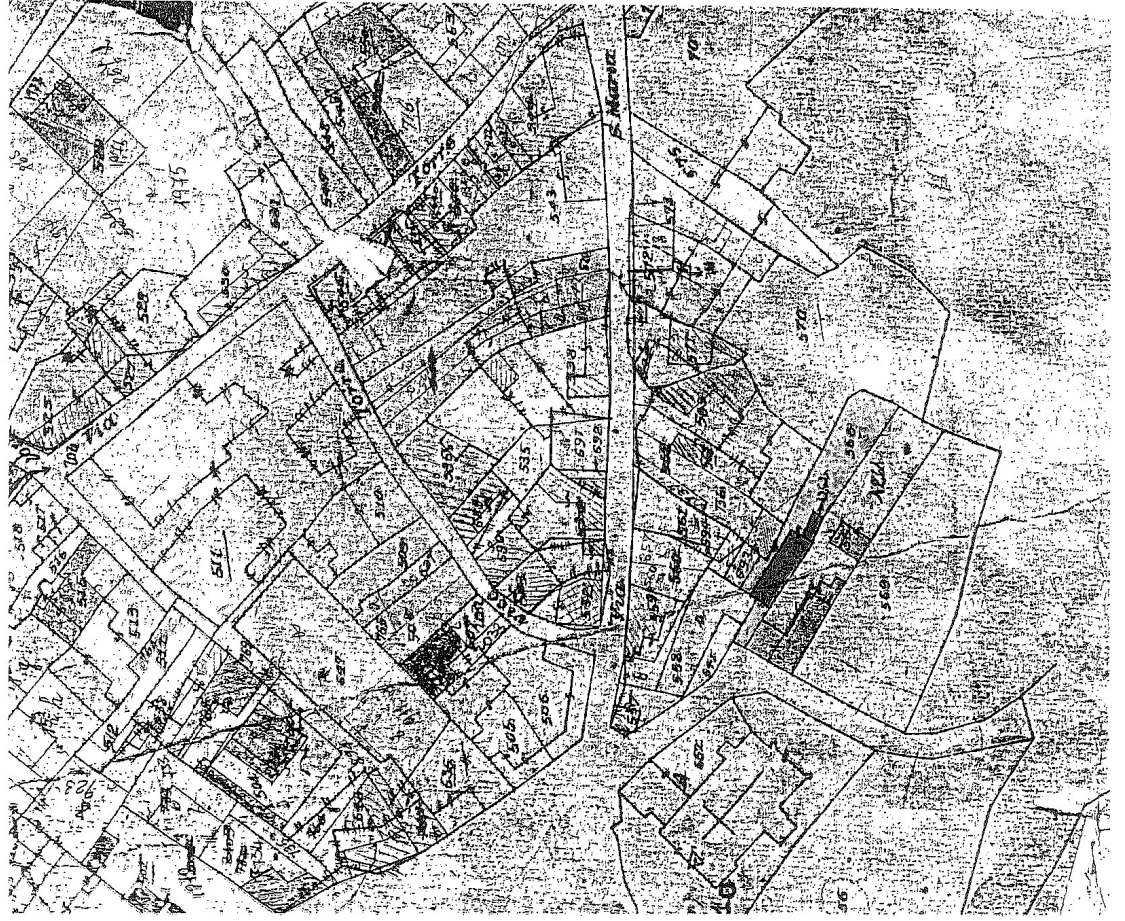



fabbricato edificato in aderenza

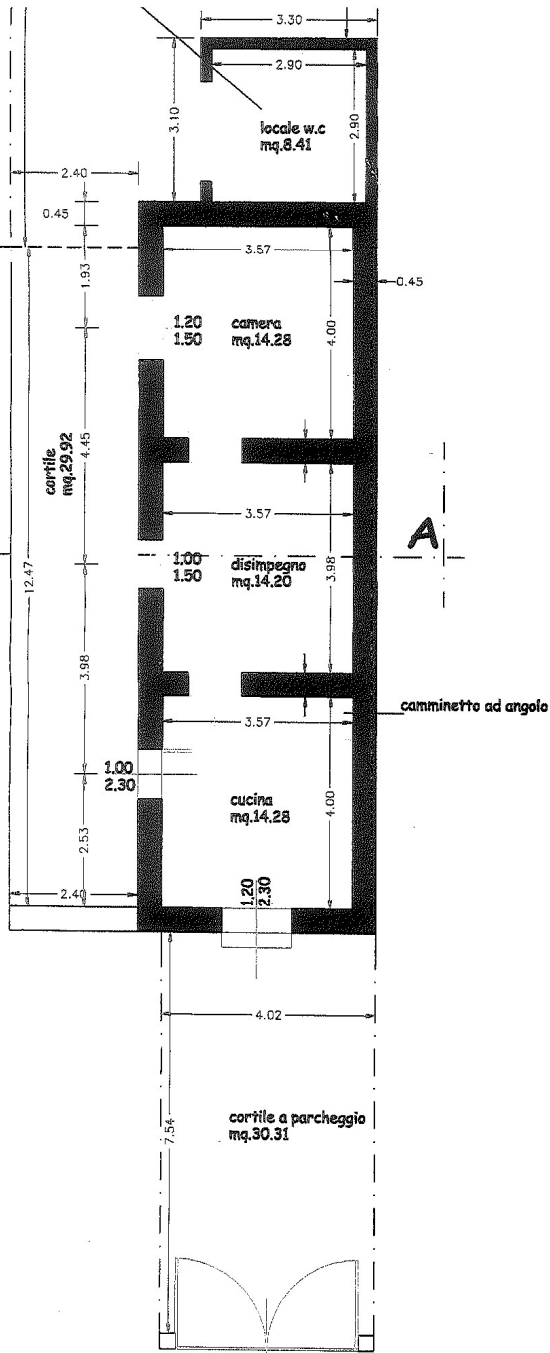

VIA SANTA MARIA

fabbricato edificato in aderenza

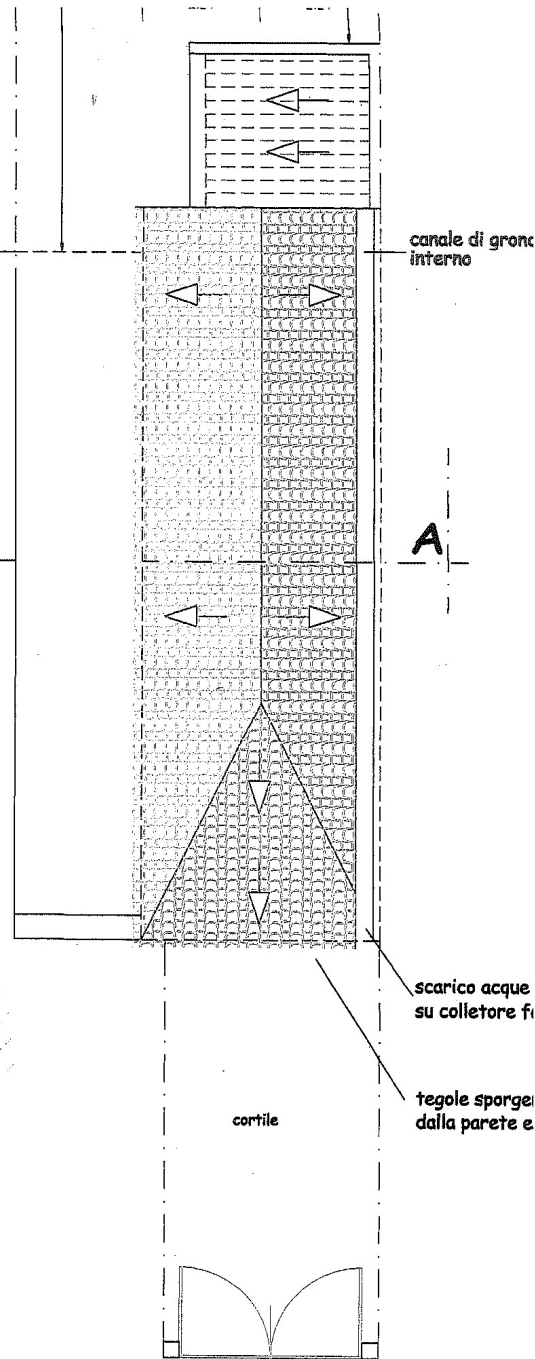

VIA SANTA MARIA

copertura tipica a capanna

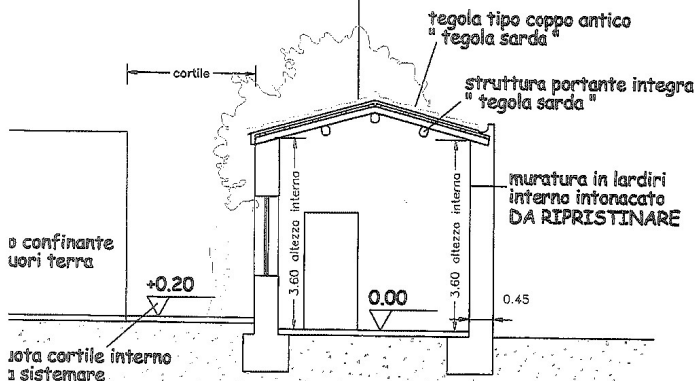

**DATI SITUAZIONE ESISTENTE  
ZONA B2**

SUPERFICIE UTILE ESISTENTE	=	MQ	42.76
SUPERFICIE ACCESSORIA ESISTENTE	=	MQ	8.41
SUPERFICIE COPERTA ESISTENTE	=	MQ	71.82
SUPERFICIE A PARCHEGGIO	=	MQ	30.31

Fabbricato edifico

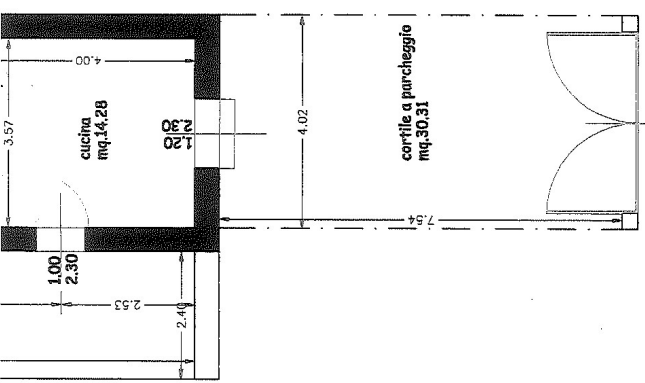

VIA SANTA MARIA

Fabbricato edifico

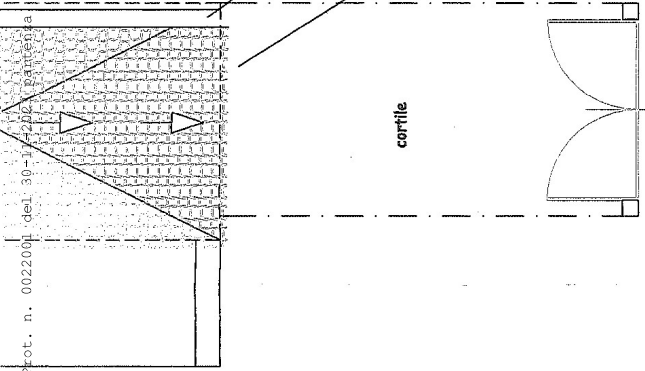

VIA SANTA MARIA



Fabbricato edifico in aderen

VIA SAN

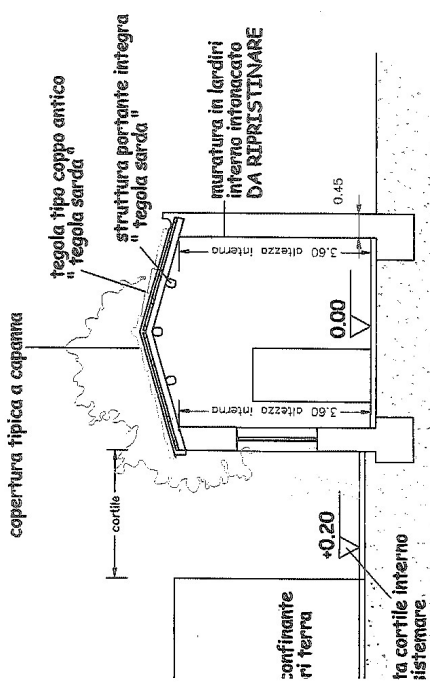

DATI SITUAZIONE ESISTENTE

ZONA B2

SUPERFICIE UTILE ESISTENTE	=	MQ	42.76
SUPERFICIE ACCESSORIA ESISTENTE	=	MQ	8.41
SUPERFICIE COPERTA ESISTENTE	=	MQ	71.82
SUPERFICIE A PARCHEGGIO	=	MQ	30.31

fabbricato con  
un piano fuori te

quota cc  
SISTEA

# SITUAZIONE ESISTENTE FABBRICATO EDIFICATO IN DATA ANTER

Comune di Ota (Ca) Prot. n. 0022001 del 30-11-2023 partenza

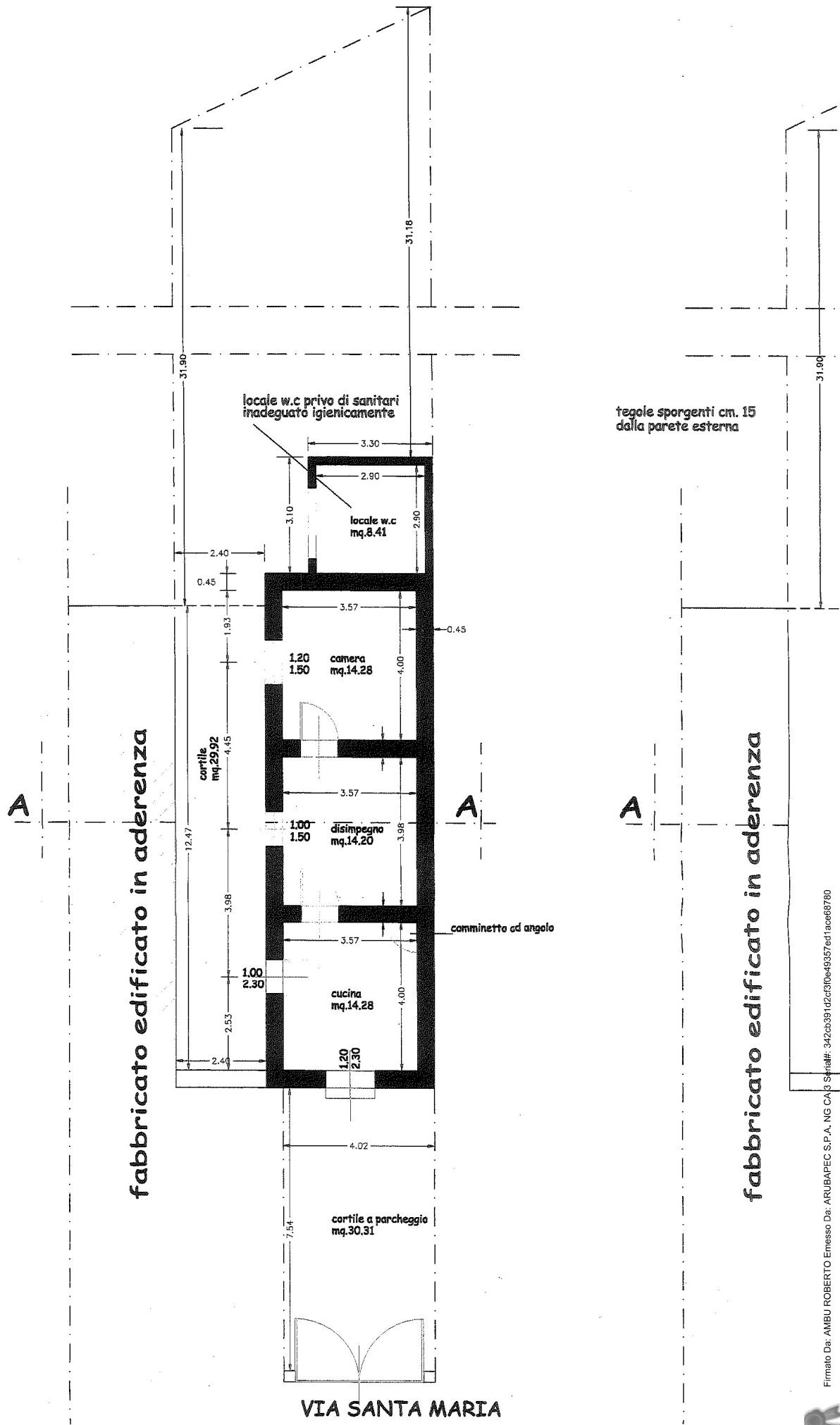
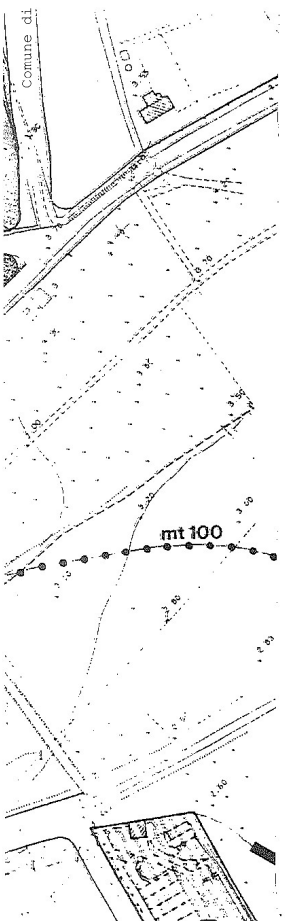





**DATI SITUAZIONE IN PROGETTO**

**ZONA B2**

MQ	42.12	=	SUPERFICIE UTILE ESISTENTE
MQ	8.41	=	SUPERFICIE ACCESSORIA INVARIATA
MQ	71.82	=	SUPERFICIE COPERTA INVARIATA
MQ	30.31	=	SUPERFICIE A PARCHEGGIO
			VOLUME
			NESSUNA VARIAZIONE PREVISTA

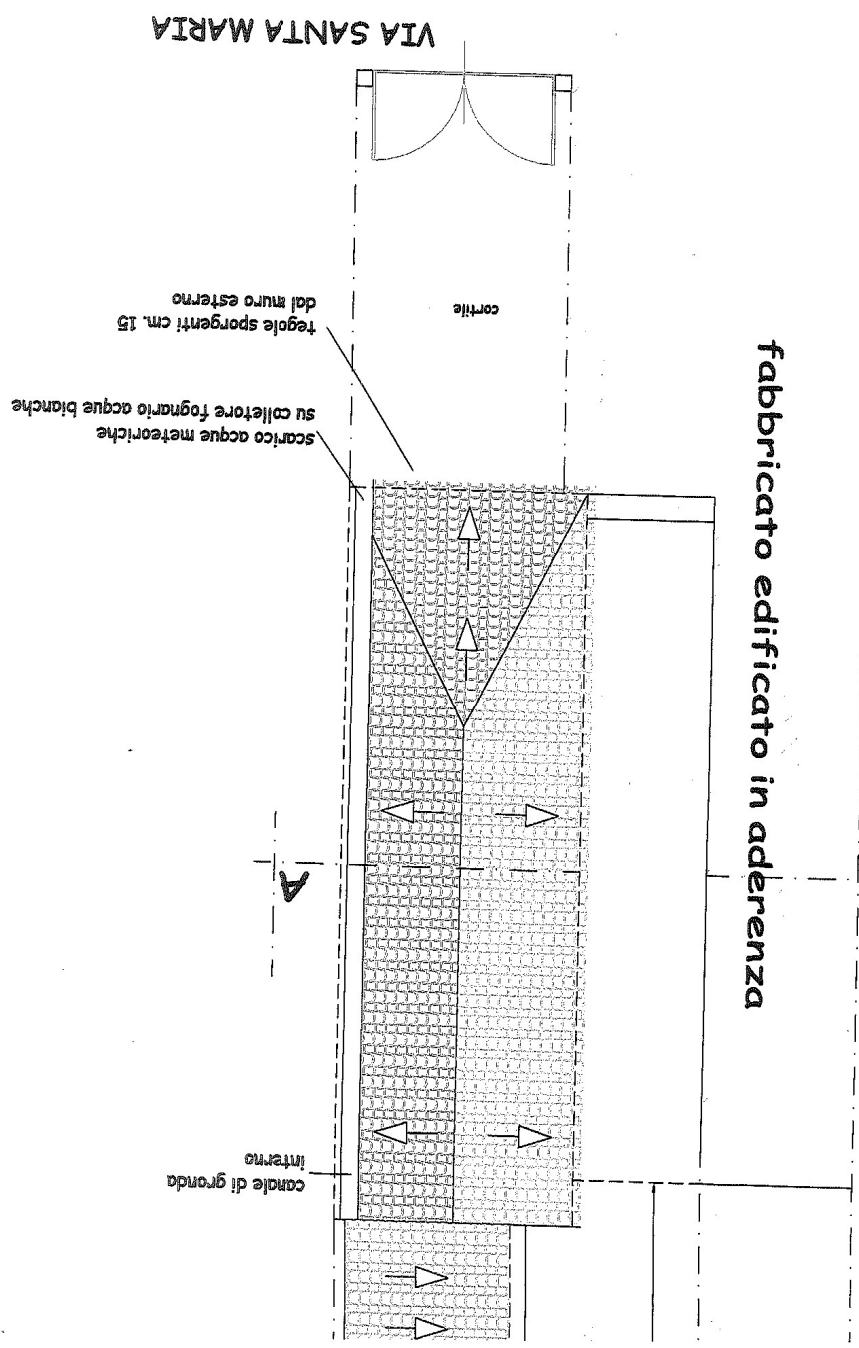

sono modificato nella destinazione

servizio dotato di aerazione forzata sistema a ventolina aspirante

ripistiglio dotato di aerazione forzata sistema a ventolina aspirante

Firmato Da: AMBU ROBERTO Emessa Da: ARUBAPEC S.P.A. NG CA 3 Sog.#: 342cb391d2cf30e46357ed1ace68780

TUBAZIONE DI SCARICO ACQUE NERE Ø 120

ACQUE NERE SU

TORE FOGNARIO URBANO ACQUE NERE

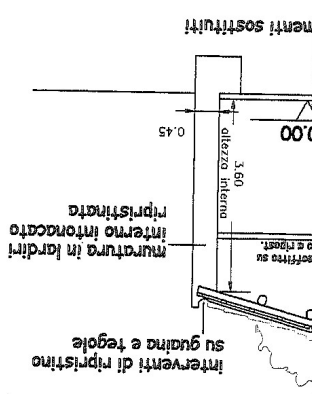

# SITUAZIONE IN PROGETTO

## VARIAZIONE SPAZI INTERNI E OPERE DI MANUTENZIONE ORDINARIA

## INTERVENTI PREVISTI SULLA COPERTURA

- SOSTITUZIONE DI ALCUNE TEGOLE SUL COLMO
- RIPRISTINO DELLA GUAINA SUI CANALI DI GROINDA
- RIPRISTINO DELL'INTONACO SULLA MURATURA DI CONFINE LATO IN ADERENZA

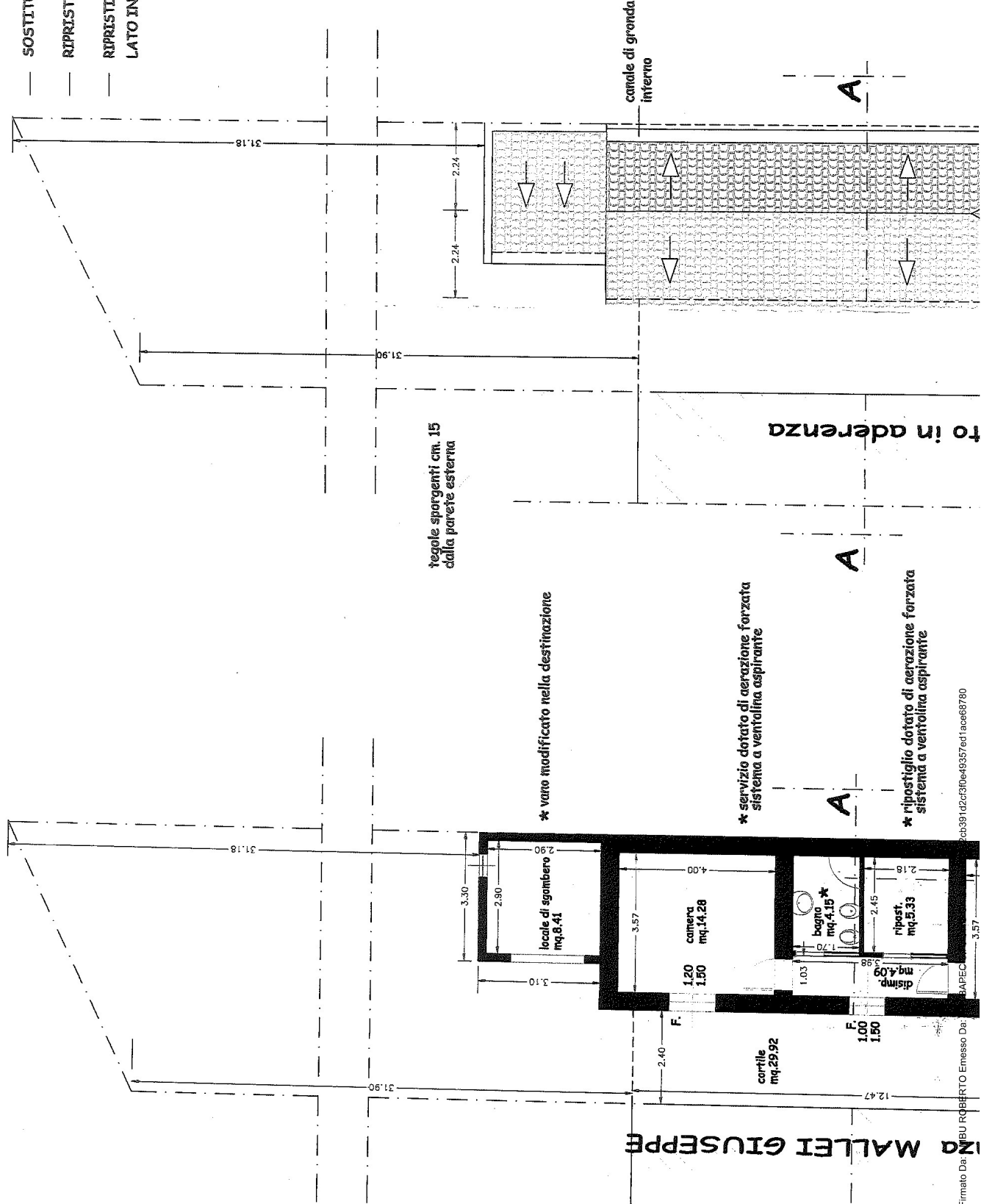

ING. GIUSEPPE MALLETT

fabbricato edificato in aderenza

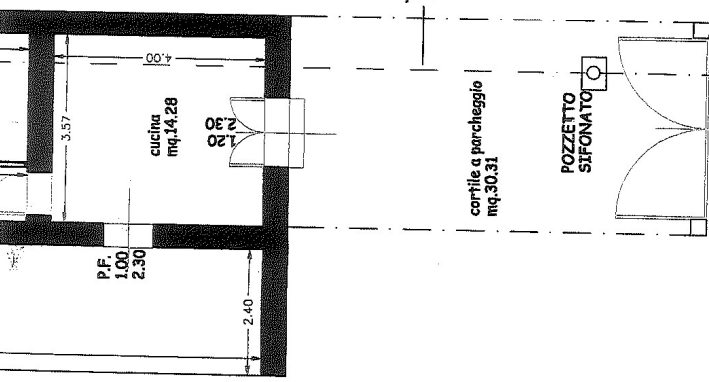

VIA SANTA MARIA

SCARICO ACQUE NERE SU COLLETTORE FOGNARIO URBANO ACQUE NERE

cortile o parcheggio mq. 30,31

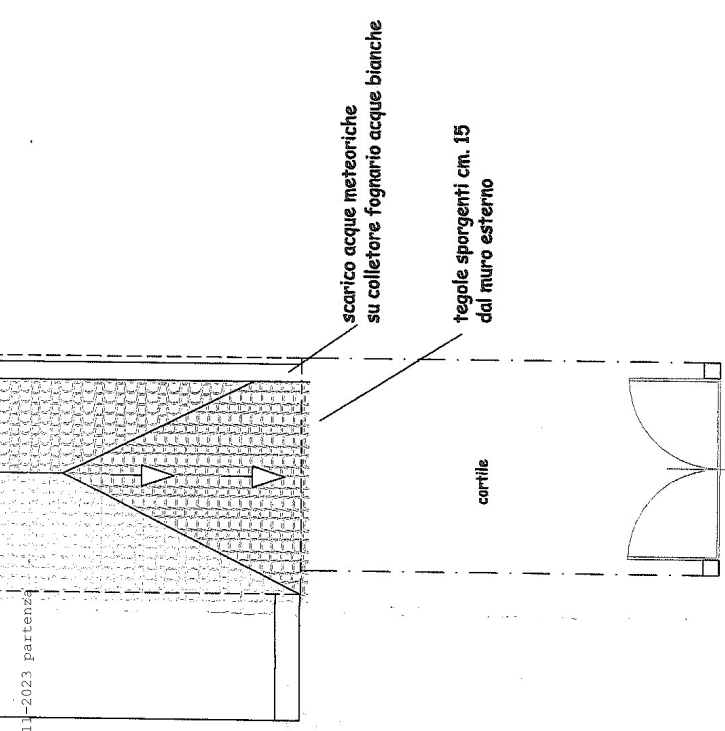

VIA SANTA MARIA

DATI SITUAZIONE IN PROGETTO

ZONA B2	
SUPERFICIE UTILE ESISTENTE	= MQ 42.12
SUPERFICIE ACCESSORIA INVARIATA	= MQ 8.41
SUPERFICIE COPERTA INVARIATA	= MQ 71.82
SUPERFICIE A PARCHEGGIO	= MQ 30.31
VOLUME	NESSUNA VARIAZIONE PREVISTA

