

Catasto dei Fabbricati - Situazione al 27/02/2013 - Comune di POZZO D'ADDA (9955) - < Foglio: 4 - Particella: 66 - Subalterno: 18 >  
VIA S. ELISABETTA n. 32 piano: 2-SU



MINISTERO DELLE FINANZE  
DIREZIONE GENERALE DEL CATASTO E DEI SERVIZI TECNICI ERARIALI

Lice  
100

# NUOVO CATASTO EDILIZIO URBANO

IN IMPLEMENTAZIONE DELL'ART. 23 DEL D.L. N. 112 DEL 30/06/1998

Planimetria dell'immobile situate nel Comune di Pozzo d'Adda Provincia di PAVIA n. 111/112

Allegata alla dichiarazione presentata all'Ufficio Tecnico Esariale di MILANO

P. SEMINTERRATO

P. SECONDO

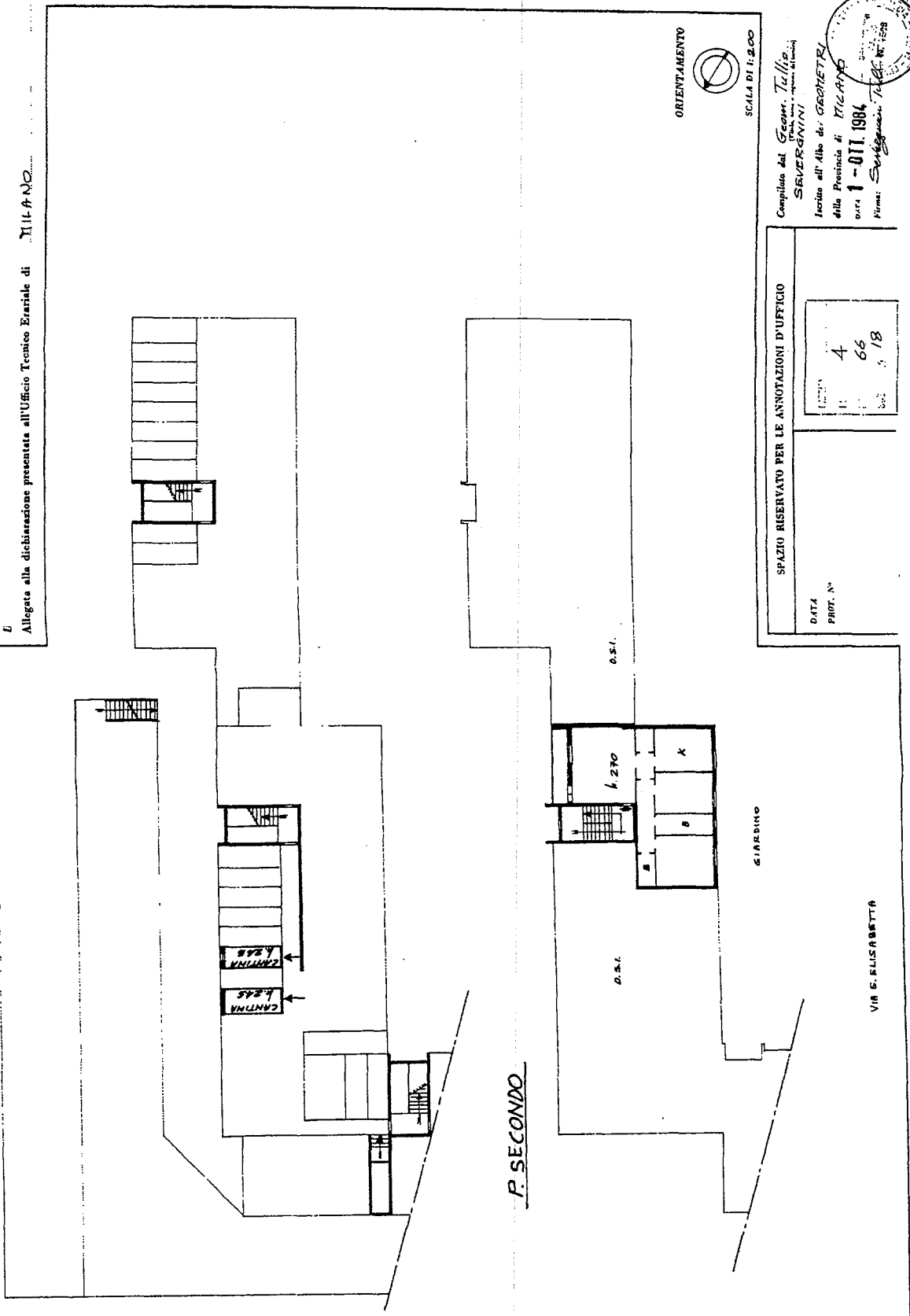

ORIENTAMENTO



SCALA DI 1:200

SPAZIO RISERVATO PER LE ANNOTAZIONI D'UFFICIO

DATA	
PROF. N°	
	4
	66
	18

Completato dal Geom. Tullio SEVERGINI  
 Istituto all'Alta di GEOMETRI della Provincia di MILANO  
 DATA 1-011-1984  
 Firma: *Severgin Tullio* N. 1529

VIA S. ELISABETTA

10 metri

Ultima planimetria in atti

PIANO SECONDO

(Stato di fatto)

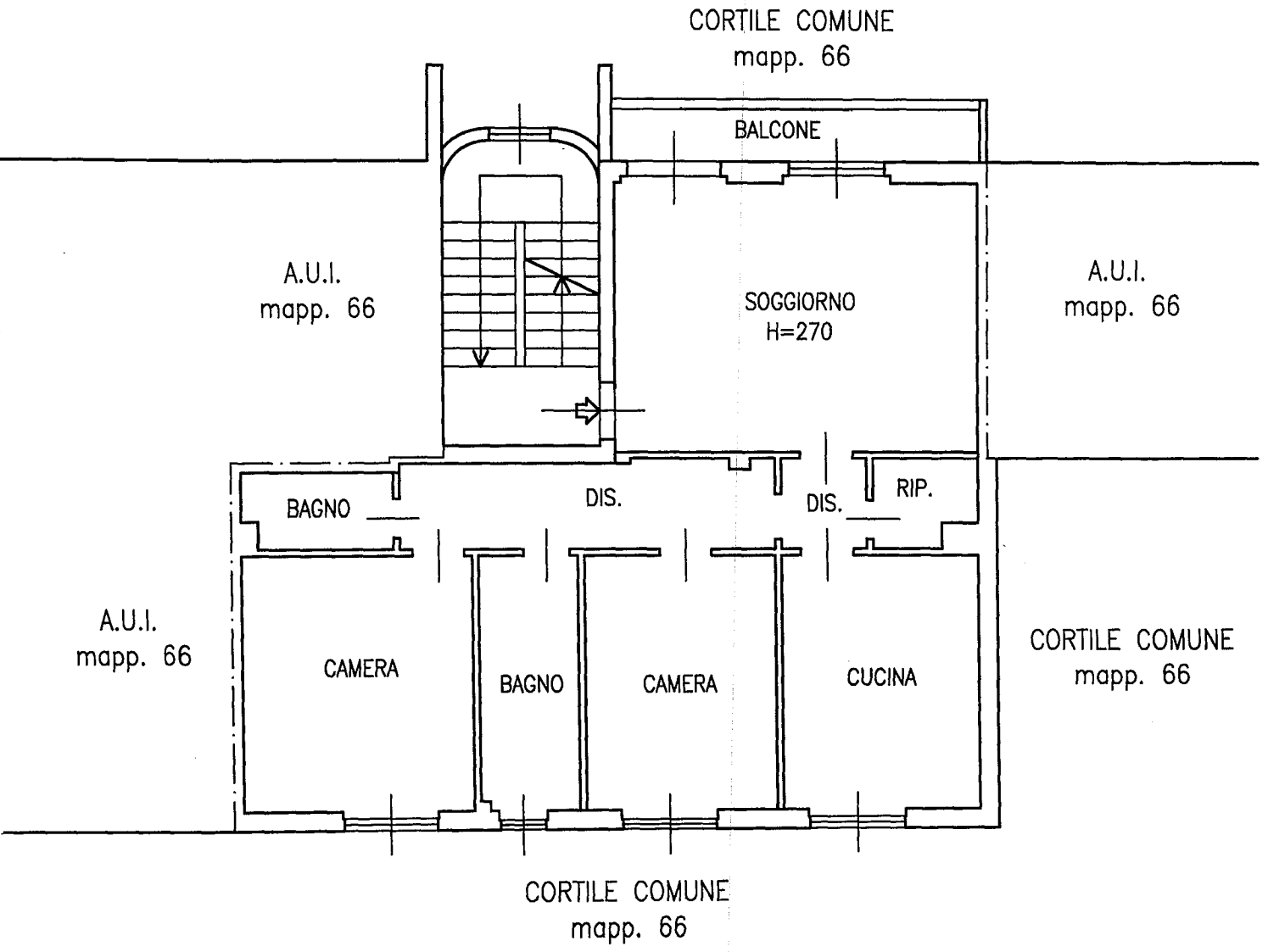

IL C.T.U.

(Geom. Marco D. Corina)

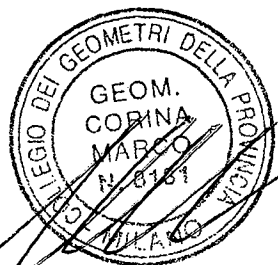
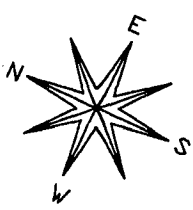

Catasto dei Fabbricati - Situazione al 27/02/2013 - Comune di POZZO D'ADDA (G955) - < Foglio: 4 - Particella: 66 - Subalterno: 34 >  
VIA S. ELISABETTA n. 34 piano: S1.



MINISTERO DELLE FINANZE  
DIREZIONE GENERALE DEL CATASTO E DEI SERVIZI TECNICI ERARIALI

# NUOVO CATASTO EDILIZIO URBANO

Planimetria dell'immobile situato nel Comune di Pozzo d'Adda (C.C. 02006) - Via S. ELISABETTA n. 34 - S. S. I. A.  
Ditta: ...  
Allegata alla dichiarazione presentata all'Ufficio Tecnico Esattoriale di ... T.I.A. P.T. 020

L. 100

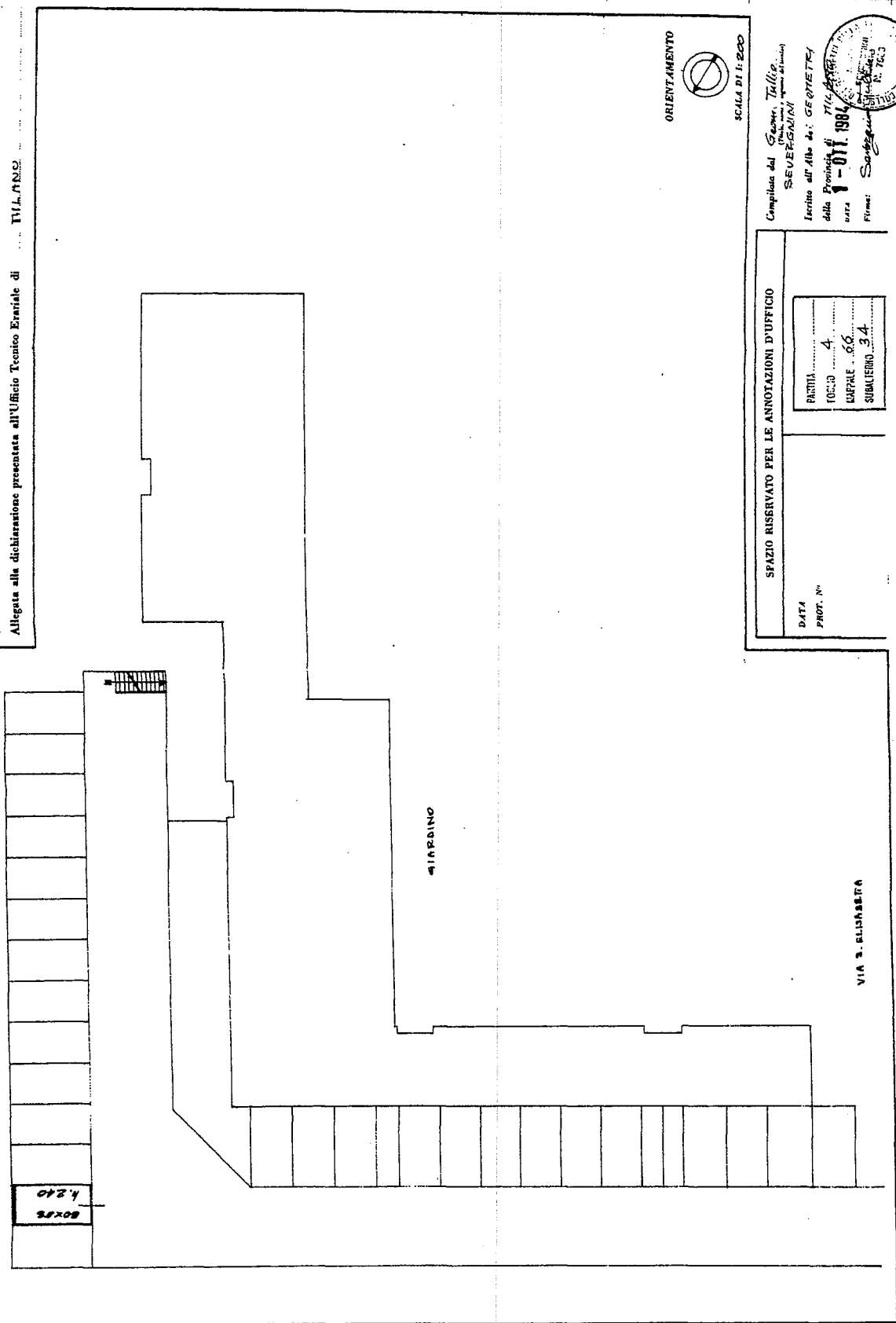

ORIENTAMENTO

SCALA DI 1:200

COMPILATO DAL Geometra Tullio SEVERGINI  
 INCARICATO ALL'ALBO DEI GEOMETRI  
 DELLA PROVINCIA DI MI  
 DATA 1-01-1984  
 FIRMATO S. Severini

SPAZIO RISERVATO PER LE ANNOTAZIONI D'UFFICIO

DATA	
PROT. N°	
PAGINA	4
FOLIO	4
CAPPALE	66
SUBALTERNO	34



10 metri

Ultima planimetria in atti

### PIANO INTERRATO

(Stato di fatto)

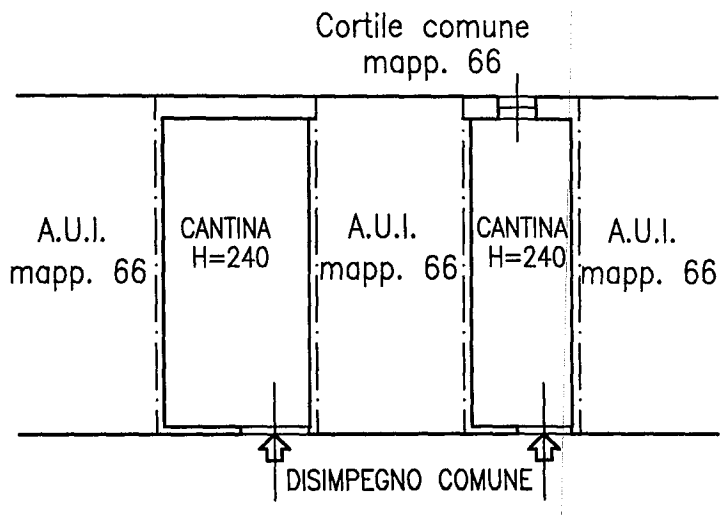

### PIANO INTERRATO

(Stato di fatto)

mapp. 159

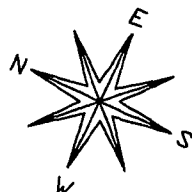
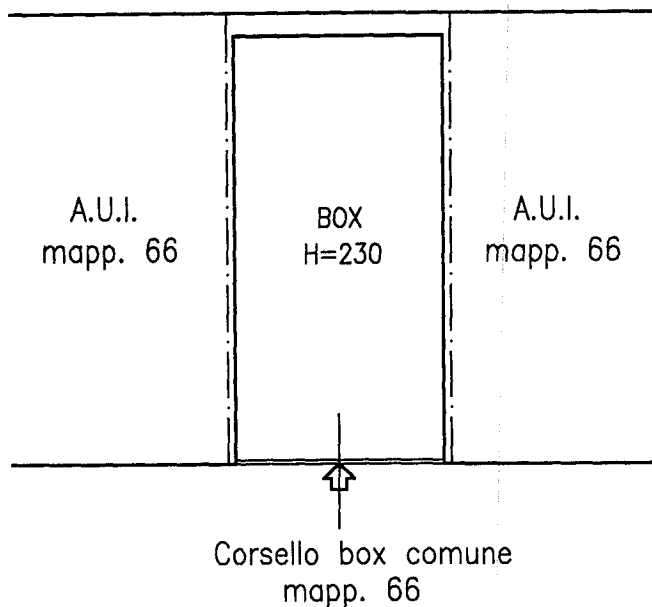

IL C.T.U.  
(Geom. Marco D. Corina)

