

# TRIBUNALE DI SONDRIO E.I. 98/2020

CONI OTTICI DI RIPRESA FOTOGRAFICA

## SEMINTERRATO

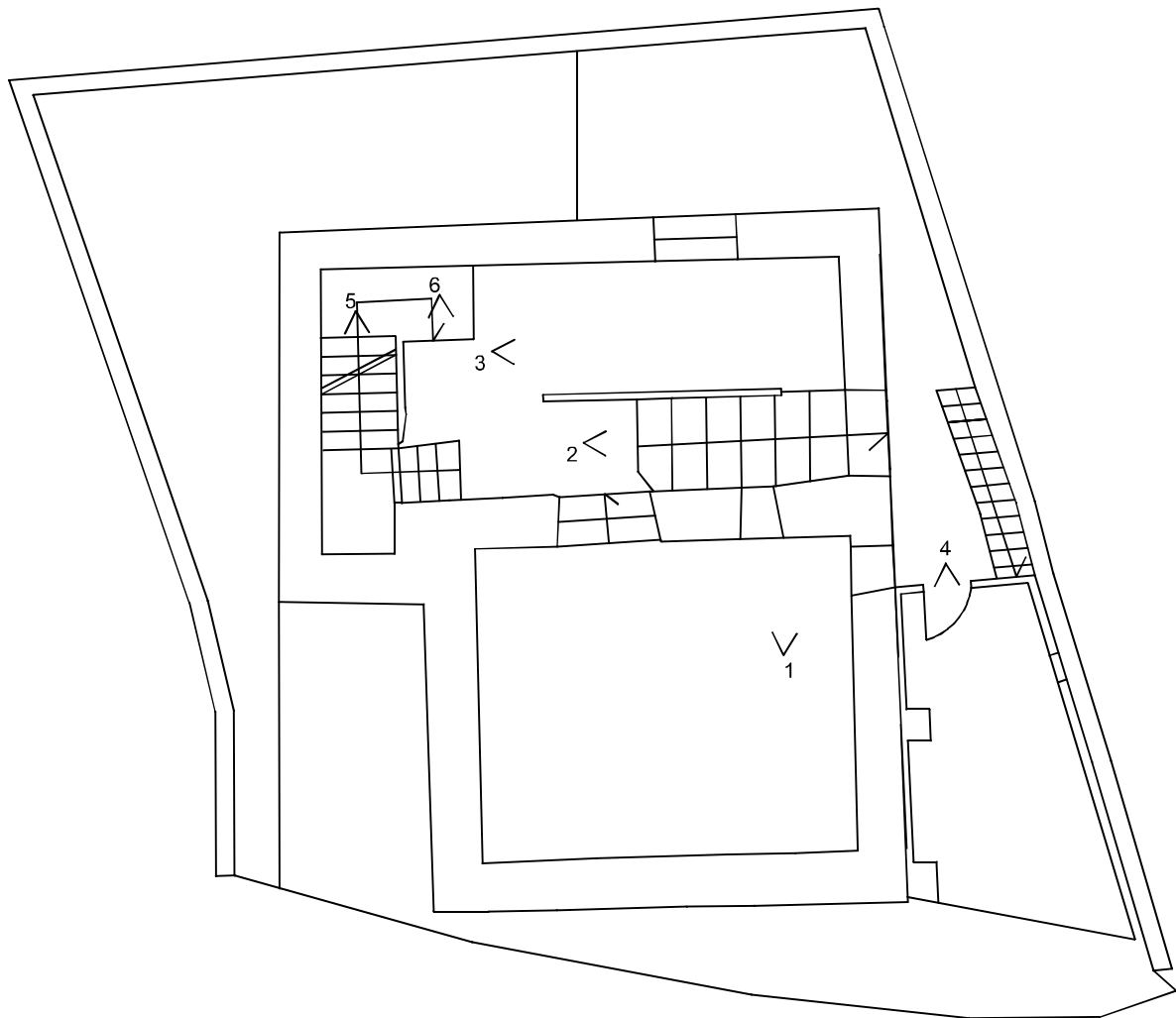

### LEGENDA:

- 1) CANTINA SUD
- 2) INGRESSO/USCITA CANTINA EST
- 3) CANTINA NORD
- 4) LAVANDERIA
- 5) VANO SCALE INGRESSO CANTINA
- 6) VANO SCALE INGRESSO ABITAZIONE

NORD

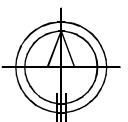

# TRIBUNALE DI SONDRIO E.I. 98/2020

CONI OTTICI DI RIPRESA FOTOGRAFICA

## PIANO TERRA

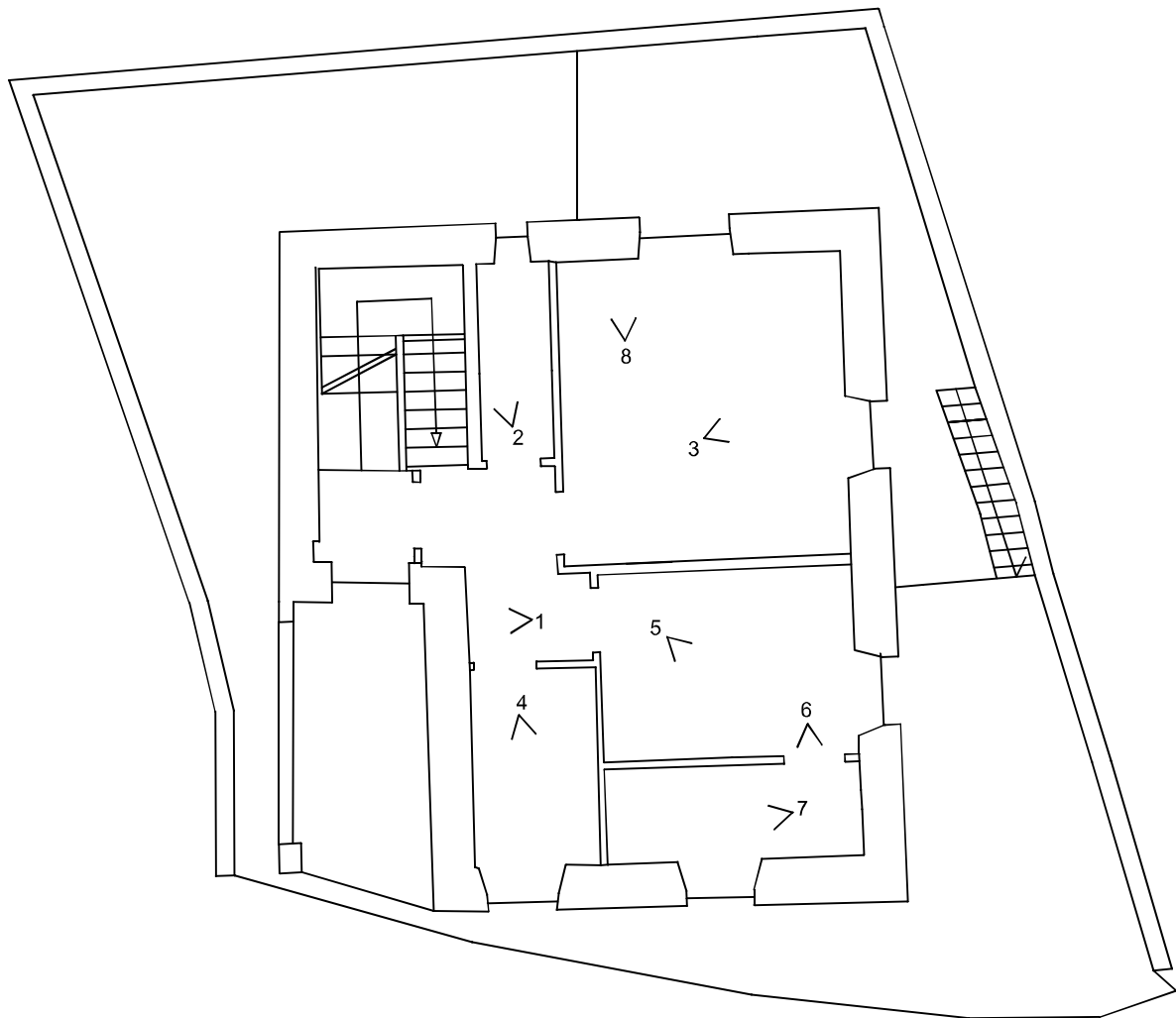

### LEGENDA:

- 1) ATRIO
- 2) BAGNO
- 3) CUCINA
- 4) RIPOSTIGLIO
- 5) CAMERA
- 6) INGRESSO CABINA ARMADIO
- 7) CABINA ARMADIO
- 8) CALDIA

NORD

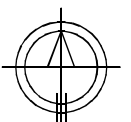

1. TRIBUNALE DI SONDRIO – E.I. 98-2020 – COMUNE DI COLORINA

- Seminterrato- sottostrada– Cantina rivolta verso lato Sud del fabbricato (cono ottico n°1)



- Seminterrato- sottostrada – Ingresso/uscita cantina verso lato Est del fabbricato (cono ottico n°2)

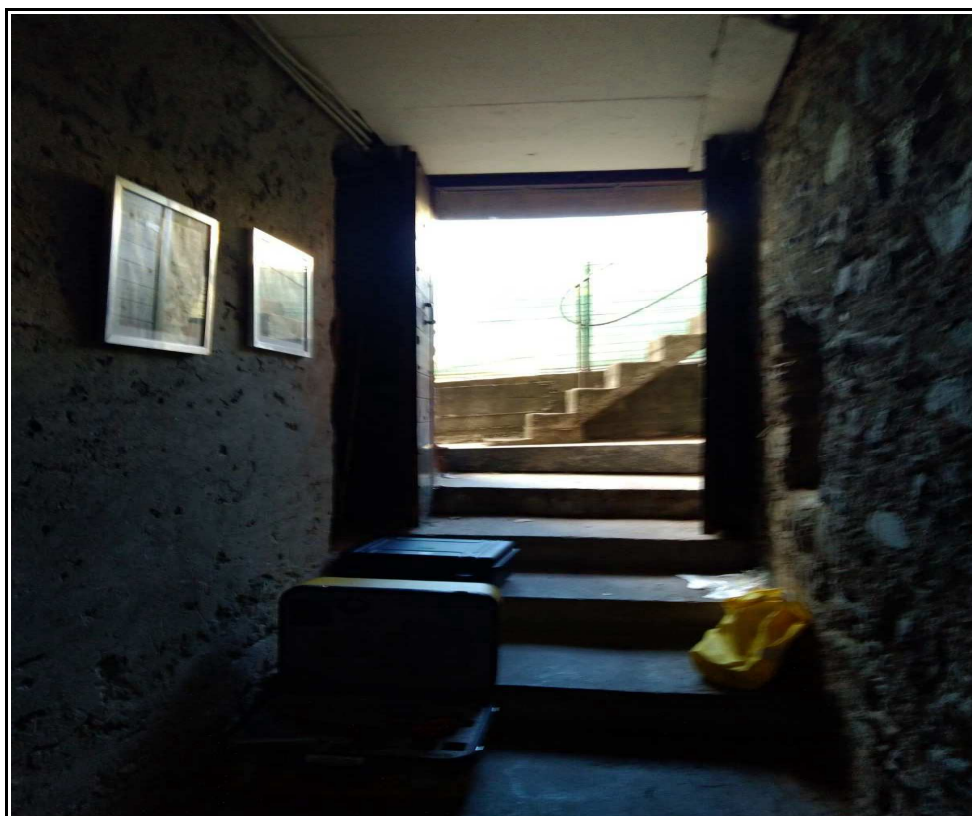

1. TRIBUNALE DI SONDRIO – E.I. 98-2020 – COMUNE DI COLORINA

- Seminterrato- sottostada– Cantina rivolta verso lato nord del fabbricato (cono ottico n°3)



- Seminterrato- sottostrada – Lavanderia (cono ottico n°4)





1. TRIBUNALE DI SONDRIO – E.I. 98-2020 – COMUNE DI COLORINA

- Seminterrato- sottostrada – Vano scale ingresso cantina (cono ottico n°5)

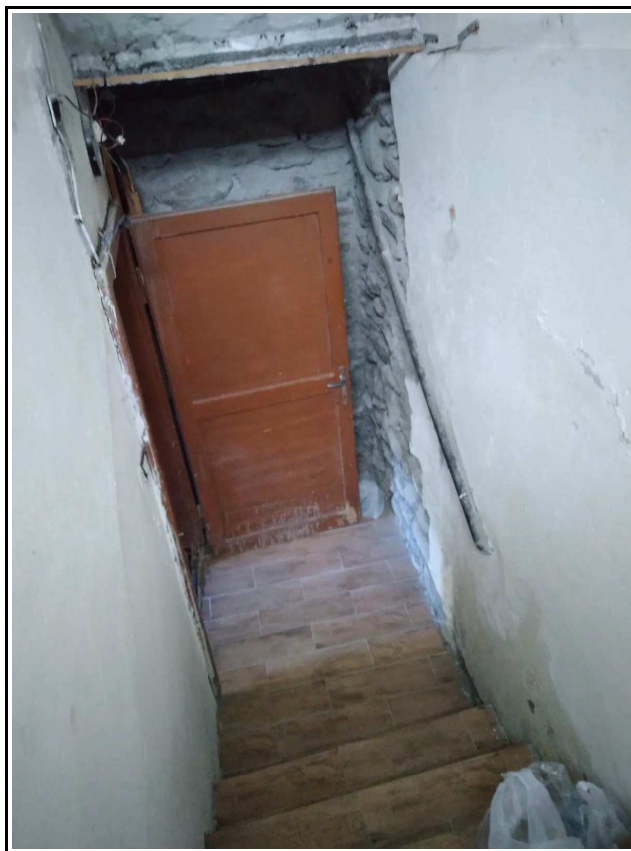

- Seminterrato- sottostrada – Vano scale ingresso abitazione (cono ottico n°6)

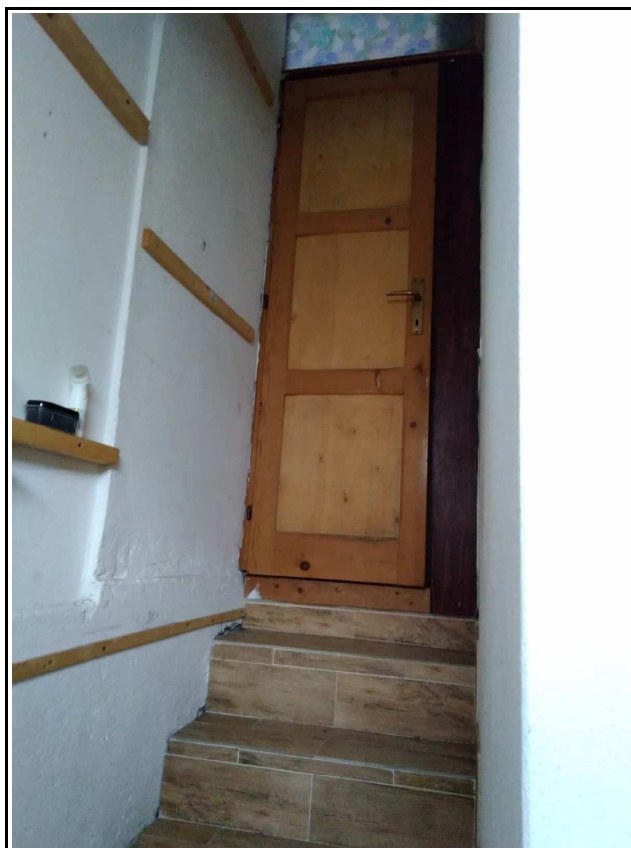

1. TRIBUNALE DI SONDRIO – E.I. 98-2020 – COMUNE DI COLORINA

- Piano terra - unità immobiliare ad uso civile abitazione - Atrio (cono ottico n°1)

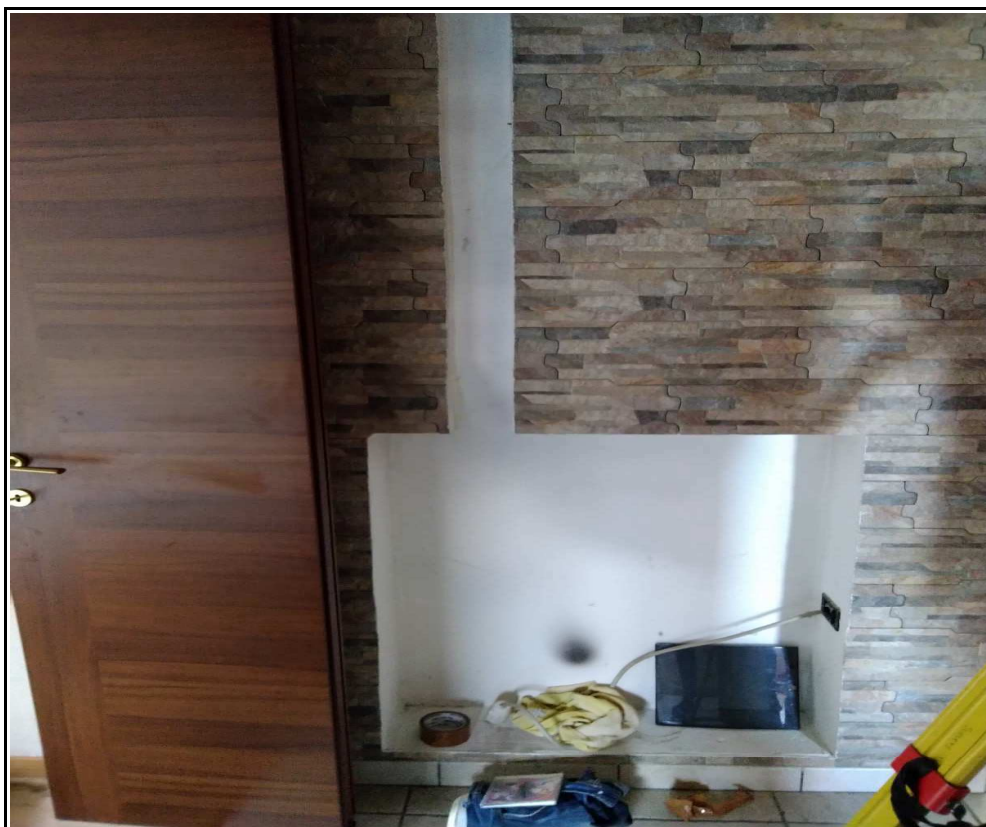

- Piano terra - unità immobiliare ad uso civile abitazione – Bagno (cono ottico n°2)

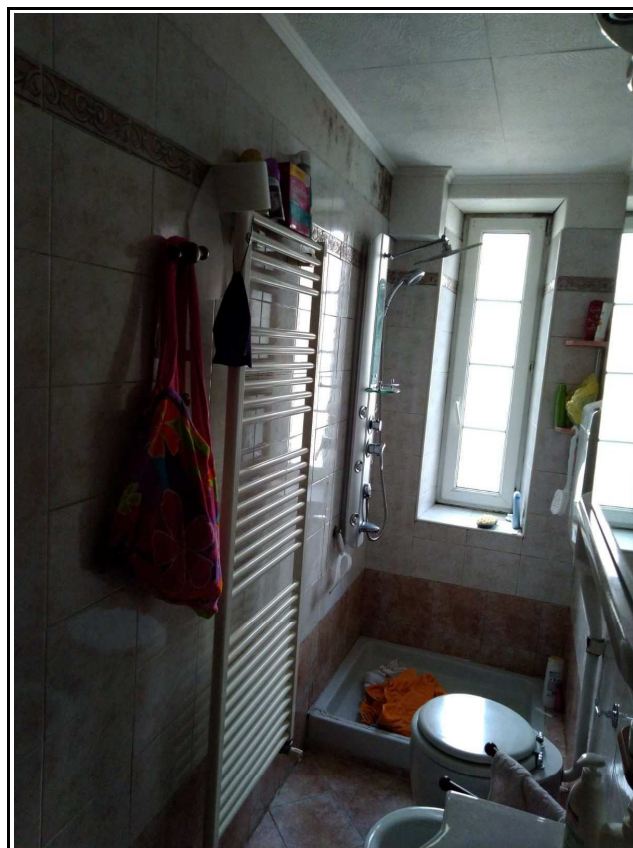

1. TRIBUNALE DI SONDRIO – E.I. 98-2020 – COMUNE DI COLORINA

- Piano terra - unità immobiliare ad uso civile abitazione – Cucina (cono ottico n°3)



- Piano terra - unità immobiliare ad uso civile abitazione – Ripostiglio (cono ottico n°4)

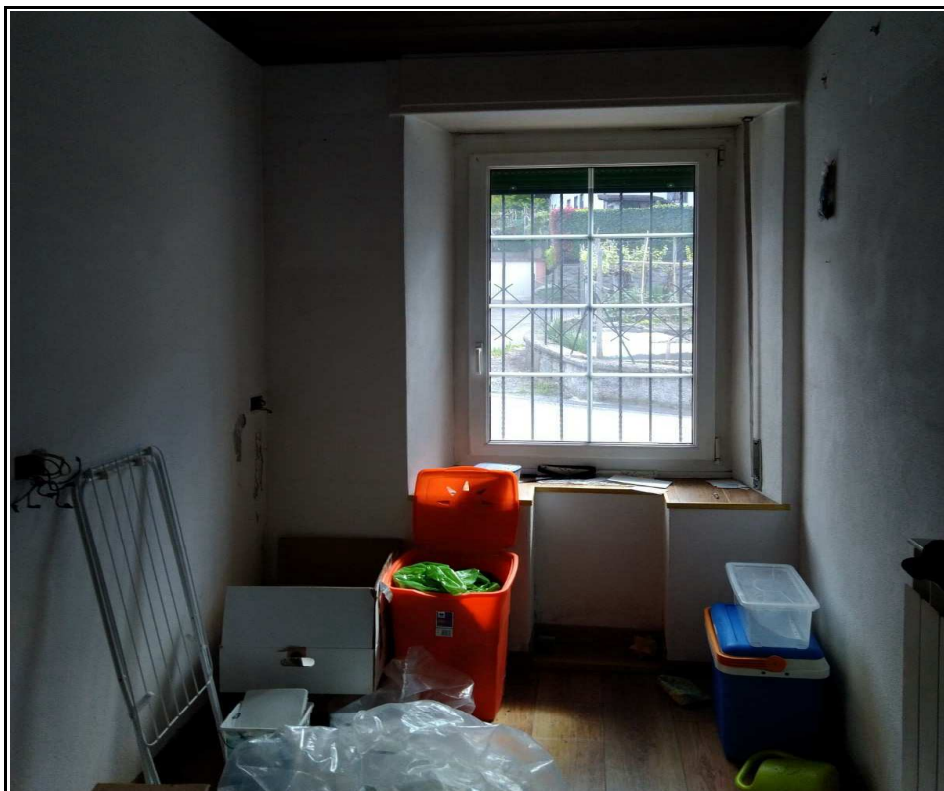



1. TRIBUNALE DI SONDRIO – E.I. 98-2020 – COMUNE DI COLORINA

- Piano terra - unità immobiliare ad uso civile abitazione – Camera (cono ottico n°5)



- Piano terra - unità immobiliare ad uso civile abitazione -Ingresso cabina armadio (cono ottico n°6)

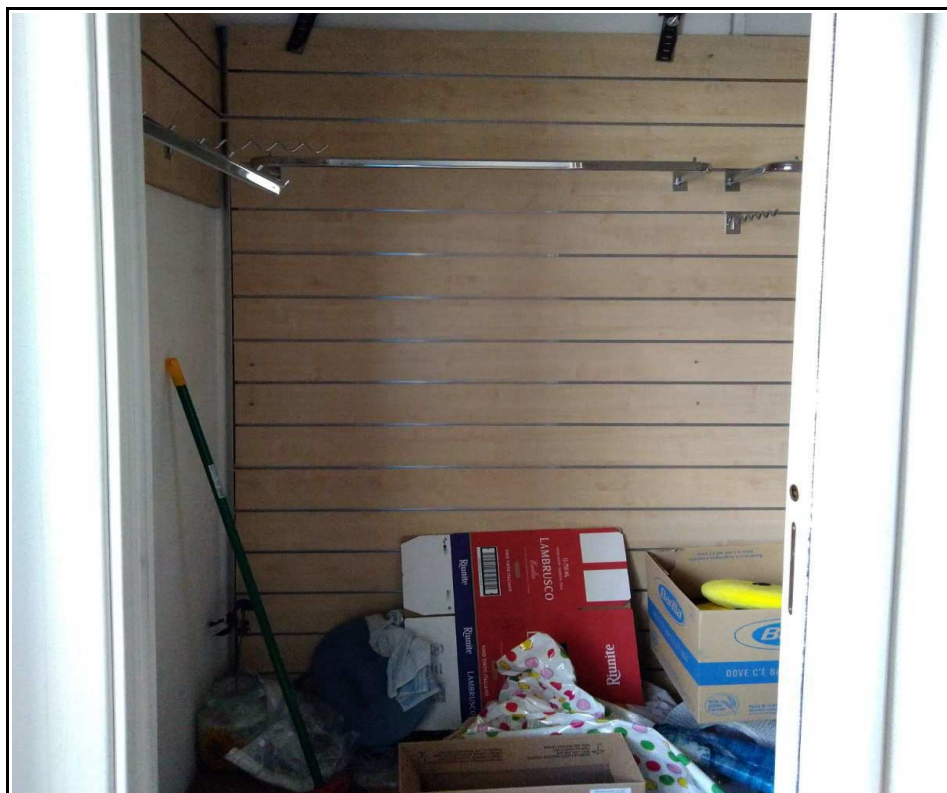



1. TRIBUNALE DI SONDRIO – E.I. 98-2020 – COMUNE DI COLORINA

- Piano terra - unità immobiliare ad uso civile abitazione – Cabina armadio (cono ottico n°7)

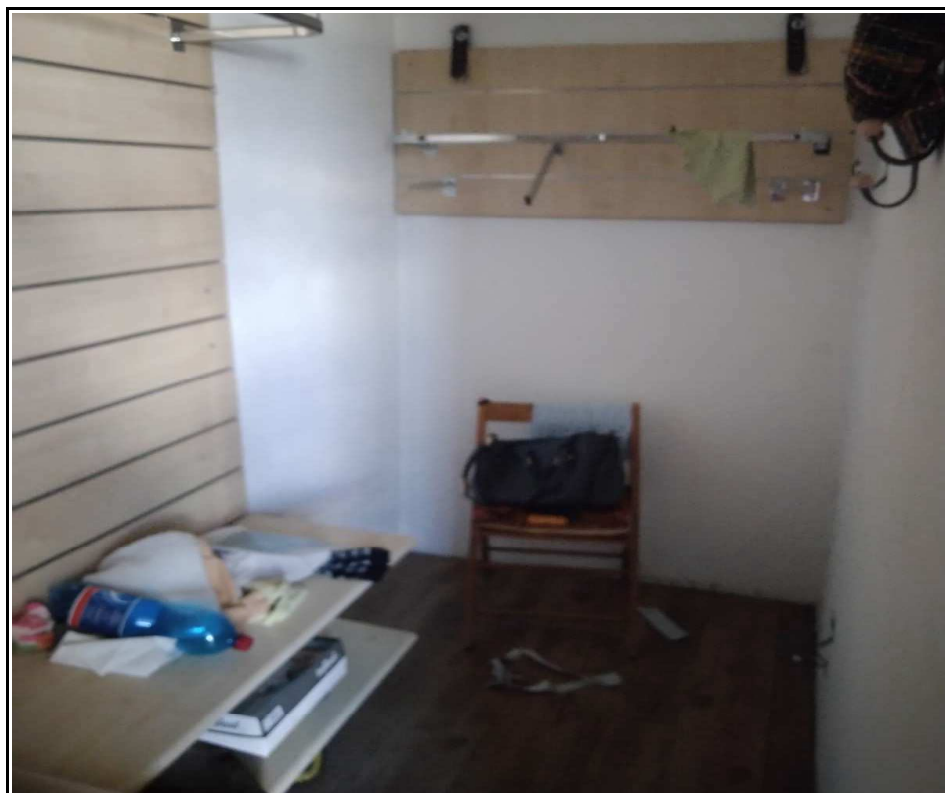

- Piano terra - unità immobiliare ad uso civile abitazione – Caldaia (cono ottico n°8)

