

MODULARIO
F. rig. rend. 487



MINISTERO DELLE FINANZE
DIREZIONE GENERALE DEL CATASTO E DEI SS.TT.EE.
CATASTO EDILIZIO URBANO (RDL 13-4-1939, n. 652)

MOD. **BN** (CEU)

LIRE
250

Planimetria di u.i.u. in Comune di POTENZA via contrada Cerreta civ. S.0.

PIANO TERRA

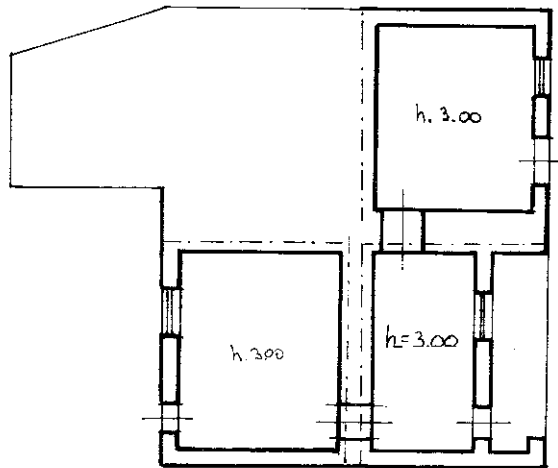

ORIENTAMENTO

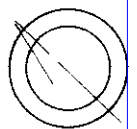

SCALA DI 1: 200



05191424

Catasto dei Fabbricati - Situazione al 17/05/2023 - Comune di POTENZA (G942) - < Foglio 13 - Particella 594 - Subalterno 1 >
mapa 01
VIA CERRETA Piano T

Ultima Dichiarazione di N.C. <input checked="" type="checkbox"/>	Compilata dal l'ing. ROSA Tommaso (Titolo, cognome e nome)	RISERVATO ALL'UFFICIO
Denuncia di variazione <input type="checkbox"/>	Data presentazione: 23/12/1991 - Data: 17/05/2023 - n. T431881 - Richiedente: SLIRCC68D19G942Y	Prot. 453
Totale schede: 1 - Formato di acquisizione: A4(210x297) - Formato prima richiesta: A4(210x297)	Iscritto all'albo de gli Ingegneri	23 Dic 201
F. <u>13</u> n. <u>594</u> sub. <u>1</u>	della provincia di Potenza n. 419 10/12/01	

MODULARIO
F. rig. rend. 497



MINISTERO DELLE FINANZE
DIREZIONE GENERALE DEL CATASTO E DEI SS.TT.EE.
CATASTO EDILIZIO URBANO (RDL 13-4-1939, n. 652)

MOD. **BN** (CEU)

LIRE
250

Planimetria di u.i.u. in Comune di POTENZA via contrada Cerreta civ. S.n.

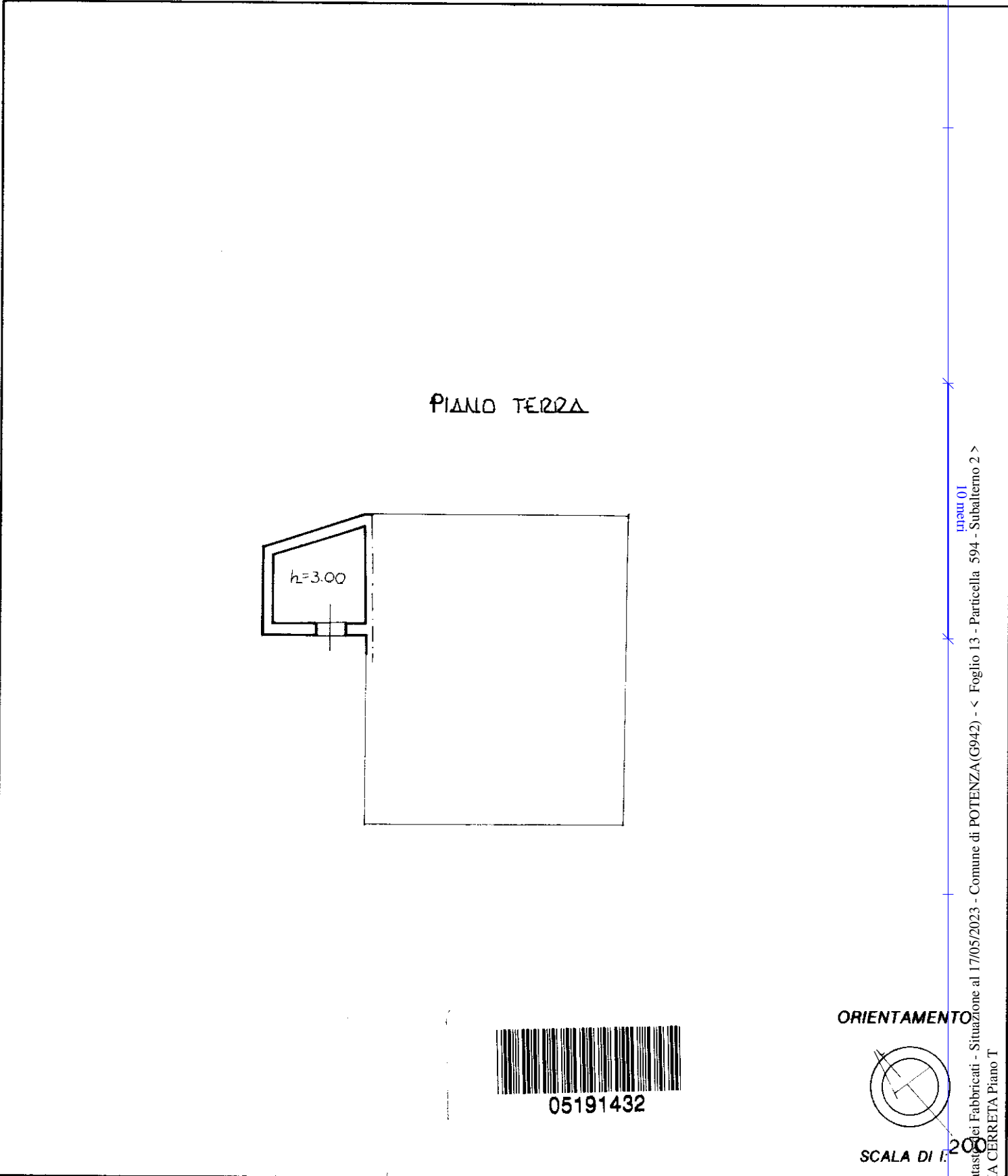

mapa 01
Catasto dei Fabbricati - Situazione al 17/05/2023 - Comune di POTENZA(G942) - < Foglio 13 - Particella 594 - Subalterno 2 >
VIA CERRETA Piano T

Roma - Istituto Poligrafico e Zecca dello Stato - P.V.

Ultima Dichiarazione di N.C.
Denuncia di variazione

Compilata dal l'ing. ROSA Tommaso
(Titolo, cognome e nome)

RISERVATO ALL'UFFICIO

Data presentazione: 23/12/1991 - Data: 17/05/2023 - n. T431882 - Richiedente: SLIRCC68D19G942Y

Totale schede: 13 Identificativi catastali: 13 (spinto) all'alba da stampa richiesto: A4 (210x297)

F. 13
n. 594 sub. 8

della provincia di Potenza n. 419
data 10/12/91 Firma [Signature]

Post 455
23/12

