

TRIBUNALE DI CIVITAVECCHIA
ESECUZIONI IMMOBILIARI

PROCEDURA ESECUTIVA: **R.G.E. 207/2023**

PROMOSSA DA:

[REDACTED]

CONTRO:

[REDACTED]

GIUDICE:

DOTT. STEFANO PALMACCIO

C.T.U.:

Dott. Ing. Guglielmo Pepi

CUSTODE:

Avv. Isabella Grandolini

DOCUMENTAZIONE FOTOGRAFICA ALLEGATA ALLA
RELAZIONE DI CONSULENZA TECNICA
-APPARTAMENTO -



Foto 1 e 2: Ballatoio di ingresso (o balcone)



Foto 3 e 4: Il salone- soggiorno



Foto 5 e 6: altre viste del salone- soggiorno

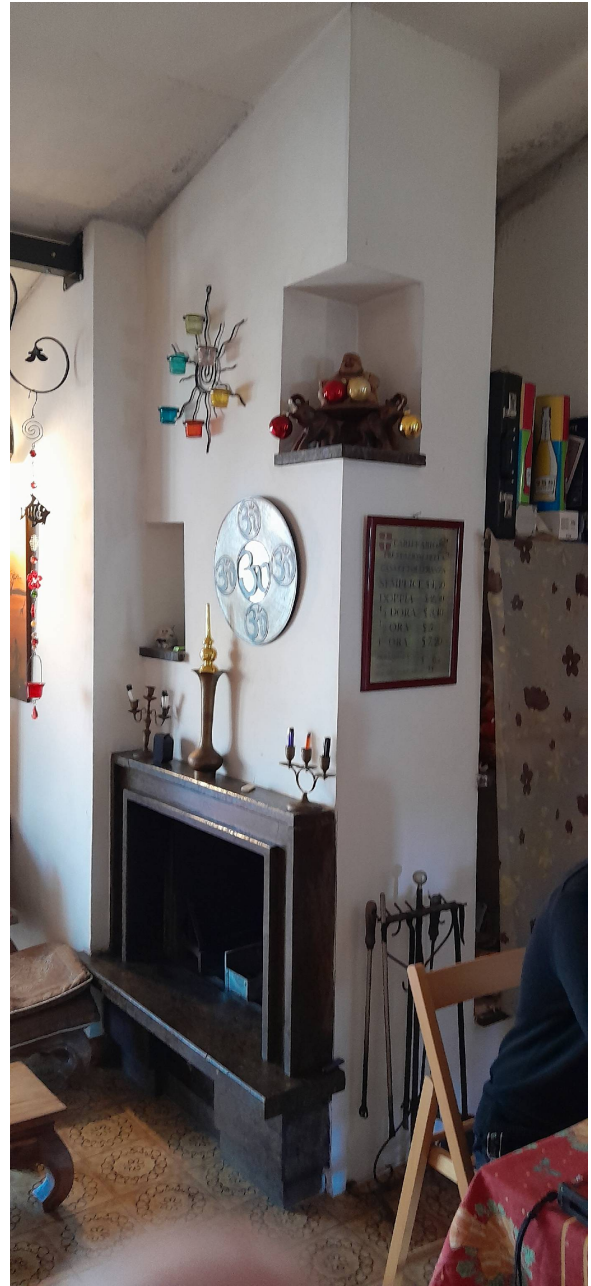

Foto 7 e 8: Il cucinino



Foto 9 e 10: La camera da letto



Foto 11: il bagno



Foto 12: il balcone della camera da letto



Foto 13: il balcone della camera da letto- altra vista

Civitavecchia, lì 20 aprile 2024

L'ESPERTO ALLA STIMA
Dott. Ing. GUGLIELMO PEPI