

TRIBUNALE DI CIVITAVECCHIA

Esec. Immobiliare 207/2023

Rilievo di un appartamento di civile abitazione

Via Monte Palano n° 13A - Cerenova - Cerveteri

CTU Ing. Guglielmo Pepi

Foglio 54 - part. 55 - sub 76

scala di stampa 1:10

nome file: Esec Immob 2023/Banco..... D....R....Pianimetria di rilievo

Sup. netta calpestabile	mq 43,64
balconi	mq 14,34
Superficie lorda	mq 49,86

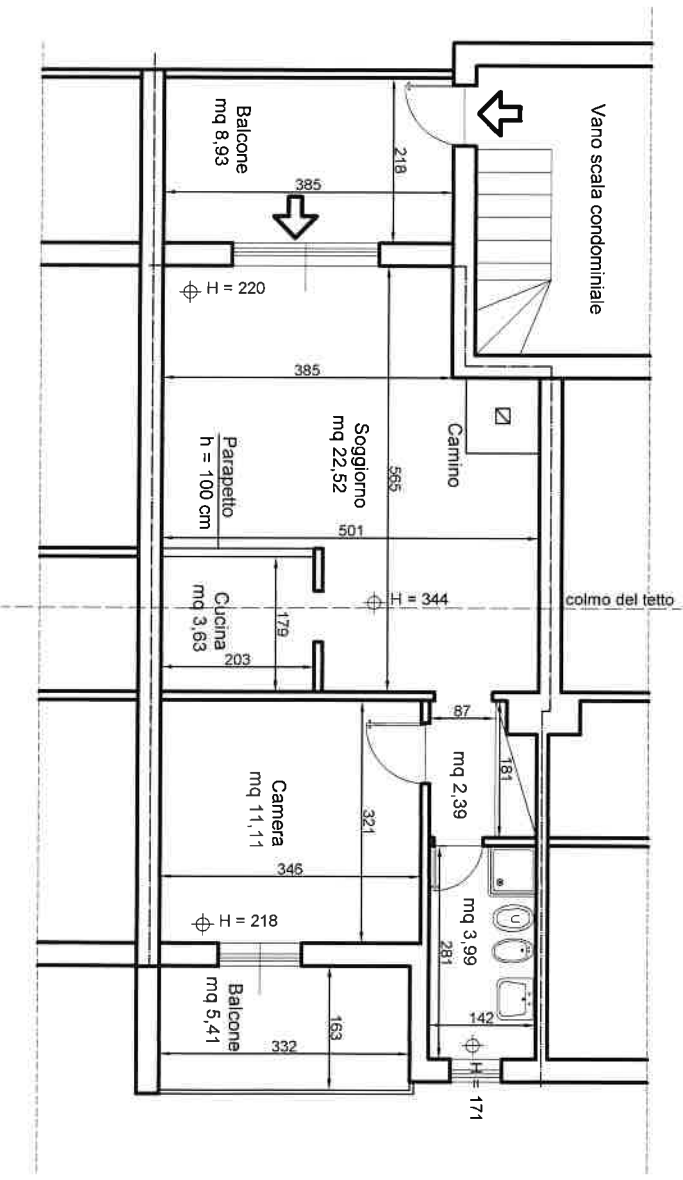

NB: La precisione del rilievo è quella sufficiente per gli scopi di perizia