

**Agenzia del Territorio
CATASTO FABBRICATI
Ufficio Provinciale di
Potenza**

Dichiarazione protocollo n. PZ0120964 del 27/05/2010

Planimetria di u.i.u. in Comune di Tito

Contrada S.aloia

civ. SNC

Identificativi Catastali:

Sezione:

Foglio: 7

Particella: 343

Subalterno: 14

Compilata da:

Ciorciari Antonio

Iscritto all'albo:

Geometri

Prov. Potenza

N. 2752

Scheda n. 1

Scala 1:100

PIANO PRIMO SOTTOSTRADA

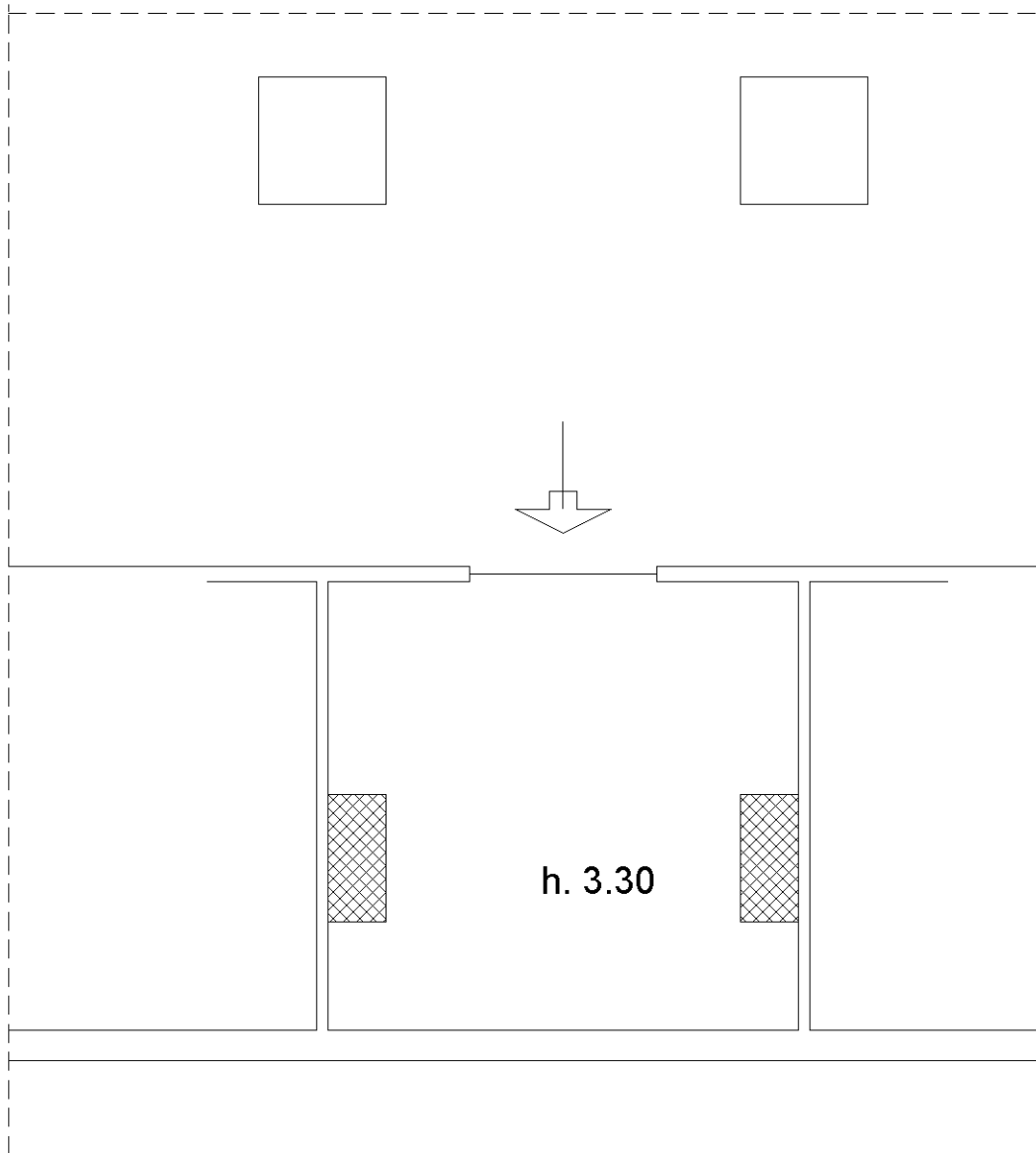

Ultima planimetria in atti

**Agenzia del Territorio
CATASTO FABBRICATI
Ufficio Provinciale di
Potenza**

Dichiarazione protocollo n. PZ0120964 del 27/05/2010

Planimetria di u.i.u. in Comune di Tito

Contrada S.aloia

civ.

Identificativi Catastali:

Sezione:

Foglio: 7

Particella: 343

Subalterno: 21

Compilata da:
Ciorciari Antonio

Iscritto all'albo:
Geometri

Prov. Potenza

N. 2752

Scheda n. 1

Scala 1:100

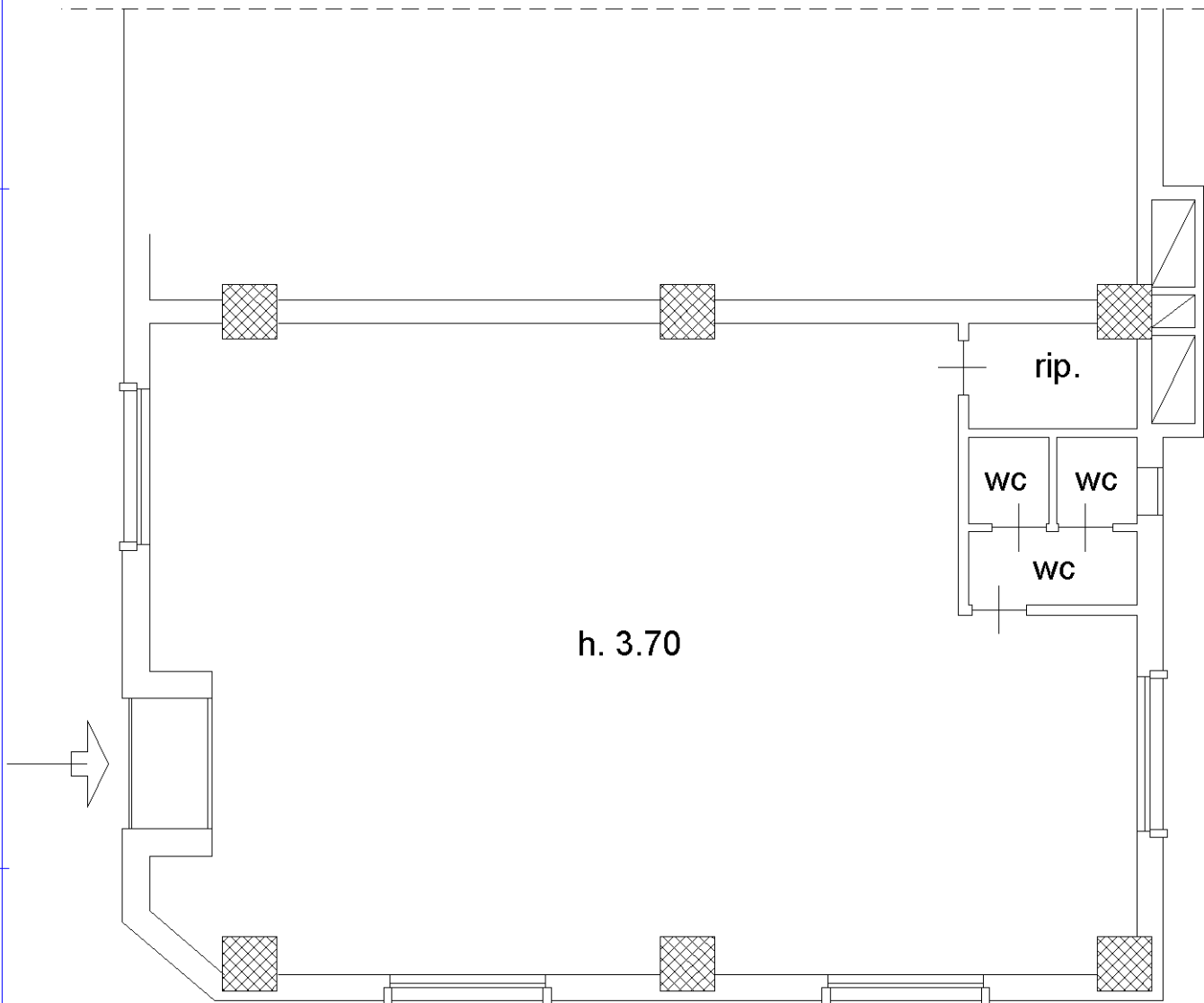

h. 3.70

PIANO TERRENO



Ultima planimetria in atti