

MODULARIO
F. - Cat. S. T. - 304



6272
MINISTERO DELLE FINANZE
DIREZIONE GENERALE DEL CATASTO E DEI SERVIZI TECNICI ERARIALI

MOD. A (Nuovo Catasto Edilizio Urbano)

Lire
30

NUOVO CATASTO EDILIZIO URBANO

(R. DECRETO-LEGGE 13 APRILE 1969, N. 657)

4
Planimetria dell'immobile situato nel Comune di TORINO Via PIETRO COSSA N. 89

Ditta

Allegata alla dichiarazione presentata all'Ufficio Tecnico Erariale di TORINO

F. 75 n. 596

PIANTA PIANO SECONDO

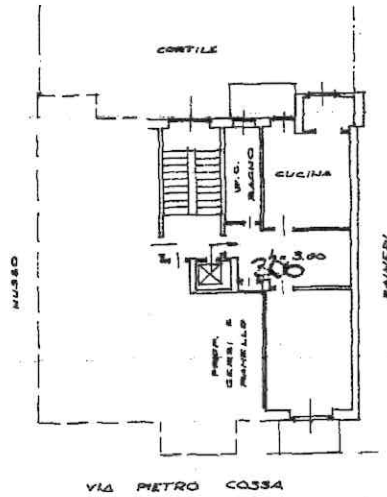

PIANTA PIANO CANTINE

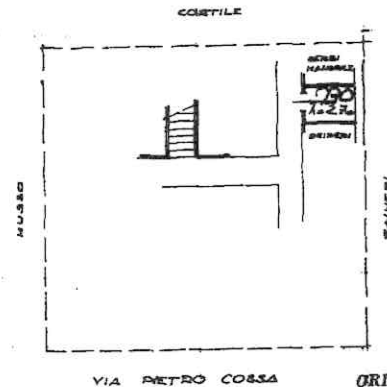

ORIENTAMENTO



SCALA DI 1: 1.200

SPAZIO RISERVATO PER LE ANNOTAZIONI D'UFFICIO

DATA

PROT. N°

83722

H 0034209

Compilata dal Ing. DE GIORGI Alberto
(Titolo, nome e cognome del tecnico)

Iscritto all'Albo de INGEGHERI
della Provincia di TORINO

DATA 31-1-1970

Firma: ing. A. De Giorgi

ISTITUTO POLIGRAFICO DELLO STATO

Ultima planimetria in atti