

MODULARIO  
Y Cat. 5 F 315



5419  
MINISTERO DELLE FINANZE  
DIREZIONE GENERALE DEL CATASTO E DEI SERVIZI TECNICI ERARIALI

Mod B (Nuovo Catasto Edilizio Urbano)

Lire  
20

# 14 NUOVO CATASTO EDILIZIO URBANO

(N. DECRETO-LEGGI 12 APRILE 1959, N. 652)

Planimetria dell'immobile situato nel Comune di Corino Via Corso Siracusa 25

Di [redacted]

Allegata alla dichiarazione presentata all'Ufficio Tecnico Erariale di Corino

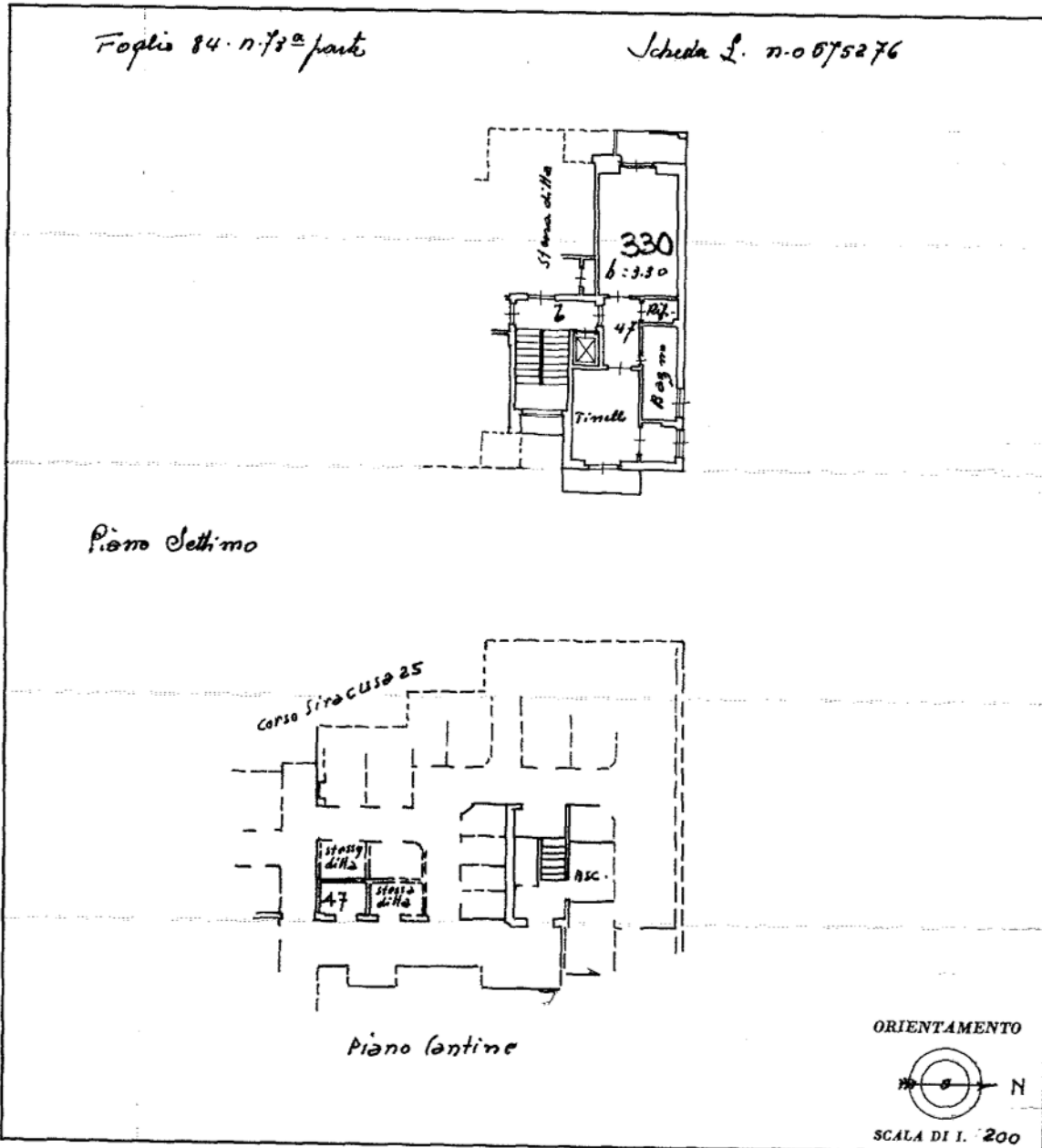

SPAZIO RISERVATO PER LE ANNOTAZIONI D'UFFICIO

DATA **7 GEN 1964**

PROT. N° **263**

Compilata da [redacted]

Iscritto all'Albo de franchi

della Provincia di Corino

DATA **7 GEN 1964**

Firma: [redacted]

Ultima planimetria in atti

Catasto dei Fabbricati - Situazione al 07/09/2023 - Comune di TORINO(L219) - < Foglio 1343 - Particella 98 - Subalterno 47 >  
CORSO SIRACUSA n. 25 Piano 7