

Allegato n°30

Agenzia delle Entrate
CATASTO FABBRICATI
Ufficio provinciale di
Lucca

Dichiarazione protocollo n. LU0083246 del 02/12/2019
Comune di Altopascio
Via Francesca Roma
civ. 131

Identificativi Catastali:
Sezione:
Foglio: 14
Particella: 178
Subalterno: 13

Compilata da:
Iscritto all'albo:
Geometri
Prov. Pistoia
N. 864

Scala 1: 200

Ultima planimetria in atti

Data: 30/10/2023 - n. T212765 - Richiedente: LNRGNN52P05E715A

Totale schede: 1 - Formato di acquisizione: A3(297x420) - Formato stampa richiesto: A4(210x297)

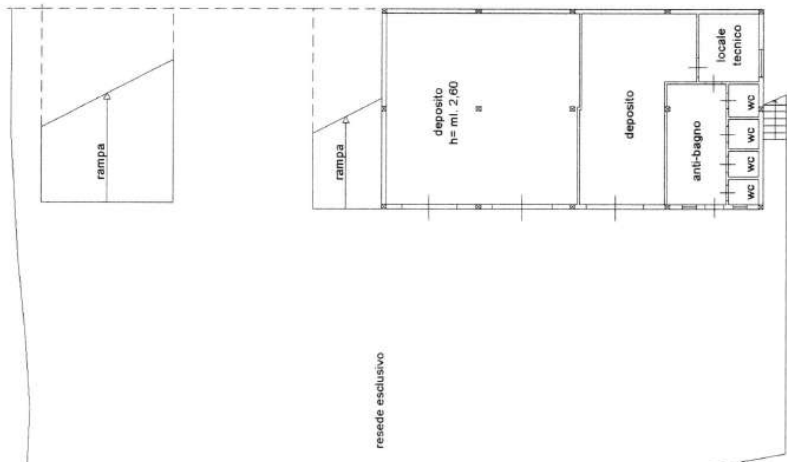

PIANO SEMINTERRATO

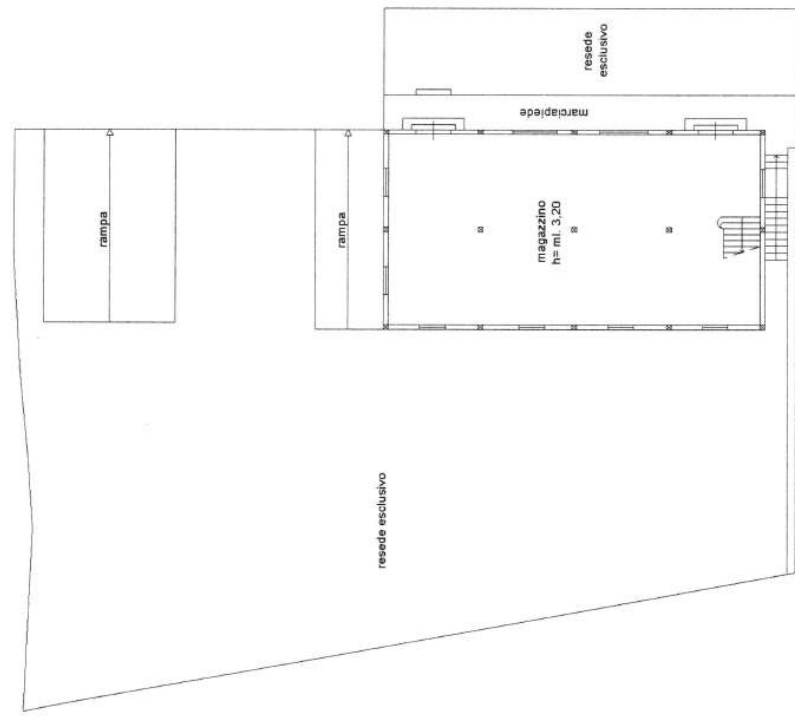

PIANO TERRA

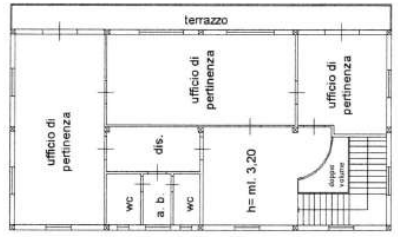

PIANO PRIMO



Catasto dei Fabbricati - Situazione al 30/10/2023 - Comune di ALTOPASCIO(A241) - Foglio 14 - Particella 178 - Subalterno 13 - unau 01

Firmato Da: LEONARDI GIOVANNI Emesso Da: INFOCAMERE QUALIFIED ELECTRONIC SIGNATURE CA Serial#: d6356

