

Allegato n°27

Agenzia delle Entrate
CATASTO FABBRICATI
Ufficio provinciale di
Lucca

Dichiarazione protocollo n. LU0051557 del 05/08/2022
Comune di Altopascio
Via Francesea Roma
civ. 131

Identificativi Catastali:
Sezione:
Foglio: 14
Particella: 178
Subalterno: 12

Compilata da:
Iscritto all'albo:
Geometri
Prov. Lucca
N. 01072

Scala 1: 200

Ultima planimetria in atti

Data: 30/10/2023 n. T212760 - Richiedente: LNRGNN52P05E715A
Totale schede: 1 Formato di acquisizione: A3(297x420) - Formato stampa richiesto: A4(210x297)

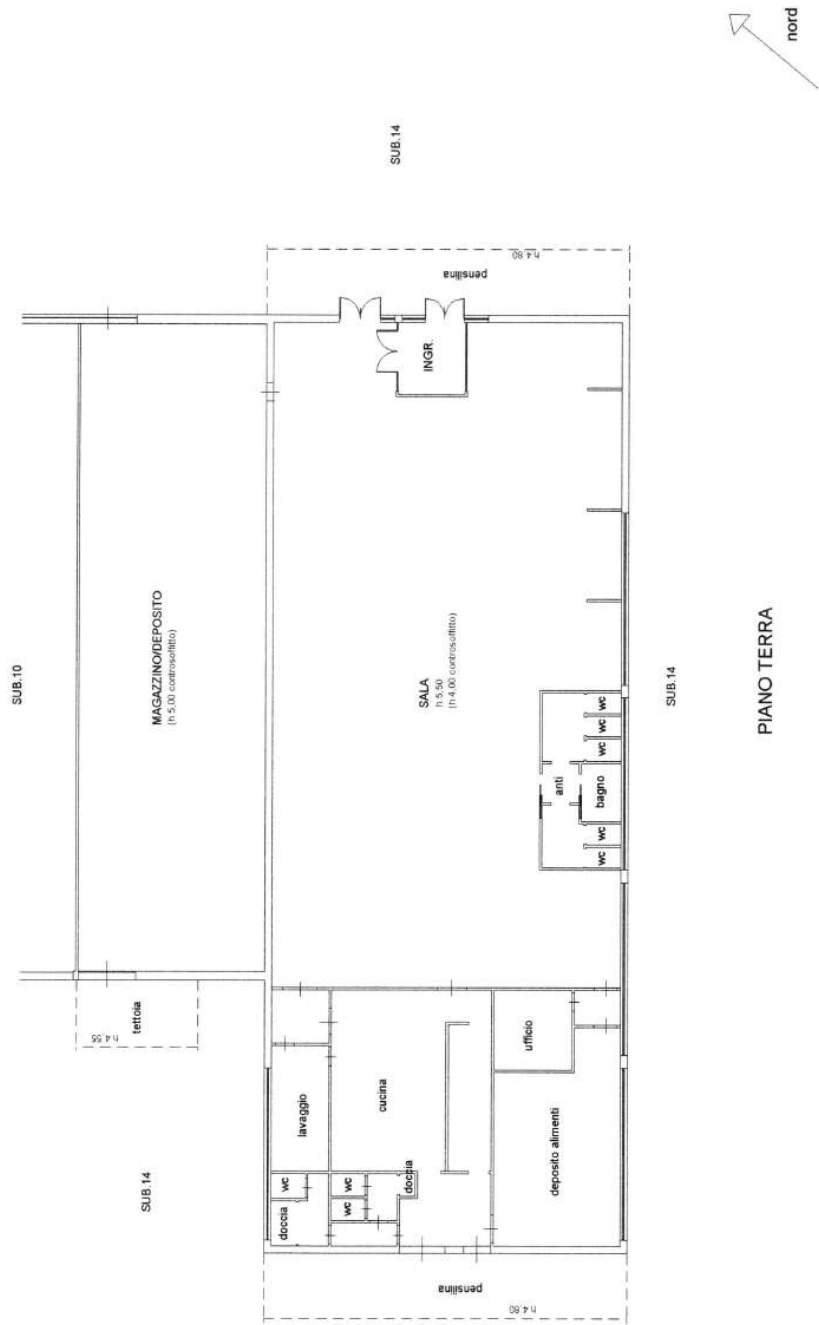

Catasto dei Fabbricati - Situazione al 30/10/2023 - Comune di ALTOPASCIO(A241) - Foglio 14 - Particella 178 - Subalterno 12 -

Firmato Da: LEONARDI GIOVANNI Emesso Da: INFOCAMERE QUALIFIED ELECTRONIC SIGNATURE CA Serial#: d6356

