

**Agenzia del Territorio
CATASTO FABBRICATI
Ufficio Provinciale di
Lucca**

Dichiarazione protocollo n. LU00112708 del 13/06/2011

Allegato n°20

Planimetria di u.i.u. in Comune di Altopascio

Via Francesca Romea

civ. 131

Identificativi Catastali:

Sezione:

Foglio: 14

Particella: 178

Subalterno: 3

Compilata da:

Iscritto all'albo:
Geometri

Prov. Pistoia

N. 864

Scheda n. 1

Scala 1:200

PIANO TERRA

mappale 178

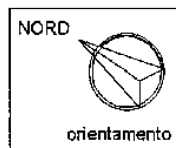
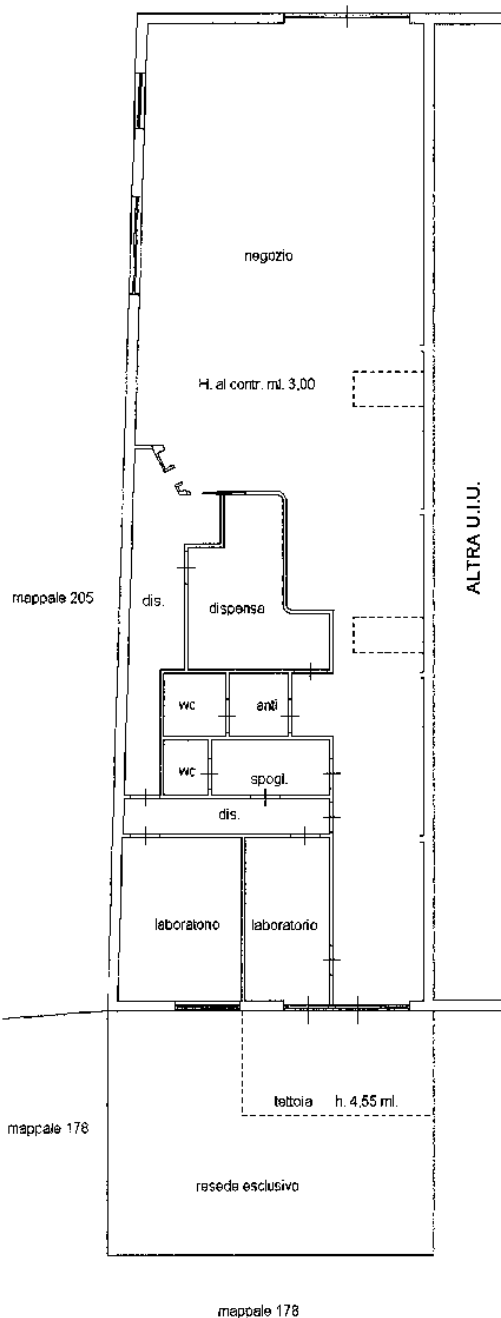

Ultima planimetria in atti

