

MACCHINARIO
F. rig. re. d. 487

16



MINISTERO DELLE FINANZE
DIREZIONE GENERALE DEL CATASTO E DEI SISTEMI
CATASTO EDILIZIO URBANO (RDL 13-4-1939, n. 652)

MOD. BN (CEU)

LIRE
250

Planimetria di u.i.u. in Comune di TORRE CAJETANI via LE CESE civ.

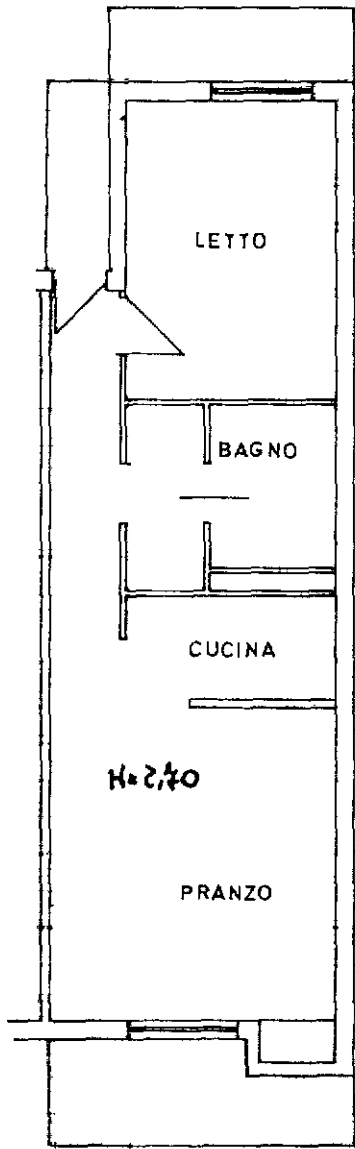

PIANO PRIMO
(intorno n. 16)



ORIENTAMENTO



SCALA DI 1:100

Dichiarazione di N.C.
Denuncia di variazione

Compilata dal Geom. FRANCESCO FRANZEO
(Titolo, cognome e nome)

RISERVATO ALL'UFFICIO

24 DIC. 1993

Data presentazione: 24/12/1993 - Data: 01/03/2023 - n. T190359 - Richiedente: VRRRFL74S19F839X

Totale schede: 1 - Formato: 1 - acquisizione: 1 - n. 157 - sub. 16

Identificativi catastali: scritto all'atto di Geom. FRANCESCO FRANZEO
n. 157 sub. 16 data 17/11/93 Firma Dr. Francesco Verdicchio

8374

Catasto dei Fabbricati - Situazione al 01/03/2023 - Comune di TORRE CAJETANI (L.243) - < Foglio 1 - Particella 157 - Subalterno 17 >
VIA CESE/TKAS/COSE - interno TO/Prato I