

MODULARIO
F. - Catasto - 431



MINISTERO DELLE FINANZE
DIPARTIMENTO DEL TERRITORIO

Mod. EP/1 CEU

Ufficio Tecnico Erariale di LUCCA

ELABORATO PLANIMETRICO

Pag. n. 1, di 3

Ubicazione e riferimenti catastali dell'immobile

Comune <u>CAPANNORI</u>	C.T. Sez. Fgl. Mapp.
Via/piazza <u>S. ANTONIO - SAN. COLOTTIBANO</u> n.	C.E.U. Sez. Fgl. <u>34</u> Mapp. <u>738</u>
ESTRATTO DI MAPPA scala 1: <u>2 000</u>	Tipo mappale n. <u>108868</u> del <u>06/06/2000</u>

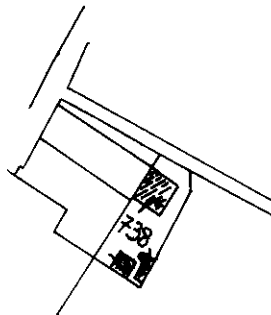

Istituto Poligrafico e Zecca dello Stato - P.V.

Riservato all'Ufficio Tecnico Erariale

L'operatore

IL TECNICO

Protocollo

31/07/2000

Sostituisce il presente mod. EP/1 prot.

Clotilde...

Annulato e sostituito dal mod. EP/1 prot.

firma e timbro

MODULARIO
F. - Catasto - 432



MINISTERO DELLE FINANZE
DIPARTIMENTO DEL TERRITORIO

Mod. EP/2 CEU

Ufficio Tecnico Erariale di LUCCA

ELABORATO PLANIMETRICO

Pag. n. 2, di 3

Comune <u>CAPANNORI</u>	Sezione	Foglio <u>34</u>	Numero <u>738</u>	Tipo mappale n. <u>108.868</u>	del <u>06/06/2000</u>
----------------------------	---------	---------------------	----------------------	-----------------------------------	--------------------------

DIMOSTRAZIONE GRAFICA DEI SUBALTERNI ASSEGNATI

scala 1: **500**

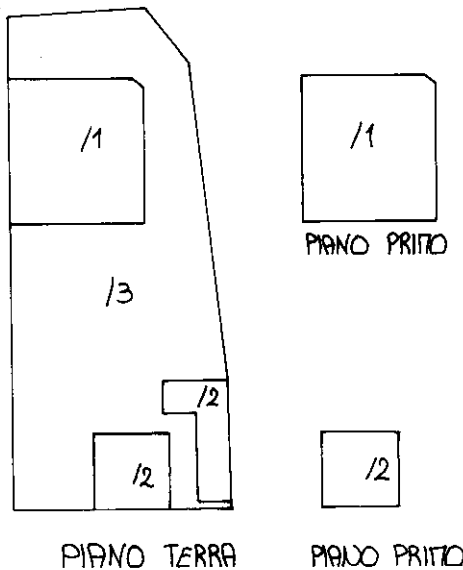

Istruzione Planimetria e Zona edile Stato - P.V.

Elaborato Planimetrico - Catasto dei Fabbricati - Situazione al 15/10/2023 - Comune di CAPANNORI(B648) - < Foglio 34 Particella 738 >

Riservato all'Ufficio Tecnico Erariale

L'operatore

IL TECNICO

Protocollo

31/07/2000

data

Sostituisce il presente mod. EP/2 prot.

[Handwritten Signature]

firma e timbro

Annulato e sostituito dal mod. EP/2 prot.

Ultima planimetria in atti

Data presentazione: 02/08/2000 - Data: 15/10/2023 - n. T23479 - Richiedente: Telematico

Totale schede 3 - Formato di acquisizione: A4(210x297) - Formato stampa richiesto: A4(210x297) - Fattore di scala non utilizzabile

MODULARIO
F. - Catasto - 433



MINISTERO DELLE FINANZE
DIPARTIMENTO DEL TERRITORIO

Mod. EP/3 CEU

Ufficio Tecnico Erariale di LUCCA

ELABORATO PLANIMETRICO

ELENCO DEI SUBALTERNI ASSEGNATI

Pag. n. 3, di 3

Comune		Sezione	Foglio	Numero	Tipo mappale n.		del		
CAPANNORI			34	738	108 868		06/06/2000		
Numero	Sub.	UBICAZIONE via/piazza			N. civico	piano	scala	int.	DESCRIZIONE
738	1	VIA S. ANTONIO - S. COLOMBAIO				P.T.			LOCALE DI DEPOSITO
738	2	" "				P.T.			GARAGE
738	3	" "				P.T.			BENE CONDIZIONE NON CEDIBILE RESEDE CONDIZIONE AI SUB. 1-2

Roma - Istituto Poligrafico e Zecca dello Stato - P.V.

Elaborato Planimetrico - Catasto dei Fabbricati - Situazione al 15/10/2023 - Comune di CAPANNORI(B648) - < Foglio 34 Particella 738 >

Riservato all'Ufficio Tecnico Erariale

L'operatore

IL TECNICO

31/07/2000

data

[Firma]

firma e timbro

Protocollo

Sostituisce il presente mod. EP/3 prot.

Annullato e sostituito dal mod. EP/3 prot.

Ultima planimetria in atti

Data presentazione: 02/08/2000 - Data: 15/10/2023 - n. T23479 - Richiedente: Telematico

Totale schede: 3 - Formato di acquisizione: A4(210x297) - Formato stampa richiesto: A4(210x297) - Fattore di scala non utilizzabile