

MODULARIO
F. - Cat. S. 1 - 215



MINISTERO DELLE FINANZE
DIREZIONE GENERALE DEL CATASTO E DEI SERVIZI TECNICI ERARIALI

12

Mod B (Nuovo Catasto Edilizio Urbano)

Lire
50

162 NUOVO CATASTO EDILIZIO URBANO

(R. DECRETO-LEGGE 15 APRILE 1950, N. 652)

Planimetria dell'immobile situato nel Comune di S. FELICE S.P. Via DEGLI ESTENSI

Ditta [REDACTED]

Allegata alla dichiarazione presentata all'Ufficio Tecnico Erariale di NOBENA

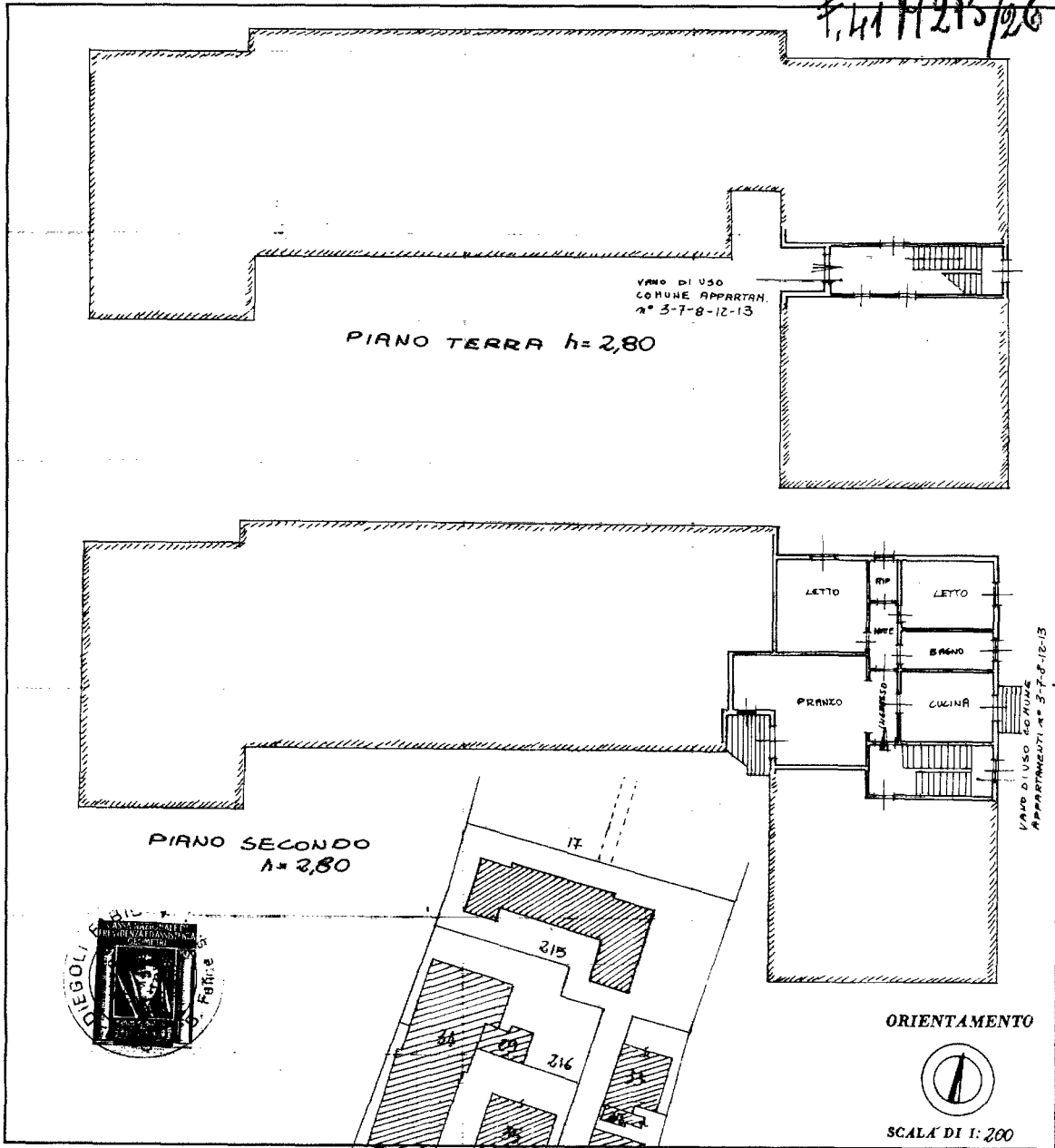

SPAZIO RISERVATO PER LE ANNOTAZIONI D'UFFICIO

DATA 24 GIU. 1977

PROT. N° 843

Compilata dal [REDACTED]

Iscritto all'Albo dei GEOMETRI
della Provincia di NOBENA

DATA 9/6/77

Firma: [REDACTED]

Ultima planimetria in atti

Catasto dei Fabbricati - Situazione al 19/09/2023 - Comune di SAN FELICE SUL PANARO (H835) - < Foglio 41 - Particella 215 - Subalterno 26 >
VIA DEGLI ESTENSI n. 8/A Piano 2